

កម្មវិធីគាំទ្រសេវាអប់រំកុមារដែលរស់នៅតំបន់ជនបទក្រុងយ៉ាង

(អេស្ត្រាម)



ឯកសារបំប៉ន

ស្តីពីការលើកកម្ពស់ការចូលរួមរបស់យុវវ័យ



សម្រាប់ក្រុមគាំទ្រជនបទក្រុងយ៉ាង  
នៅតាមសហគមន៍

ខែ វិច្ឆិកា ឆ្នាំ ២០០៥



**ក្រុមយុវវ័យនៅតាមសហគមន៍**  
**Community-Based Youth Group (CYG)**



**I. សេចក្តីផ្តើម**

ការស្រាវជ្រាវអំពីការអភិវឌ្ឍយុវវ័យ បានបង្ហាញឱ្យឃើញថាយុវវ័យមានសេចក្តីត្រូវការមួយចំនួន ដូចជាការគាំទ្រជាសំខាន់ ទឹកផ្អែមដែលគ្មានគ្រោះភ័យដើម្បីជួបជុំគ្នា ទំនាក់ទំនងល្អជាមួយមិត្តភក្តិ និងមនុស្ស ចាស់(មនុស្សពេញវ័យ) ឱកាសរៀនសូត្រនិងអនុវត្តបំណិនឬជំនាញដែលមាន ទៅតាមតួនាទីរៀងៗខ្លួន និង ធ្វើសកម្មភាពដែលមានប្រយោជន៍នៅពេលទំនេរ ។ ការចូលរួមដ៏ពិតប្រាកដរបស់យុវវ័យ នឹងផ្តល់ការរាប់អាន ការទទួលស្គាល់ ការទាក់ទាញការចាប់អារម្មណ៍ ព្រមទាំងការផ្តល់ឱកាសយ៉ាងពេញលេញឱ្យពួកគេបានទទួល បំណិនក្នុងការដោះស្រាយបញ្ហា ការសម្រេចចិត្ត និងការអភិវឌ្ឍសមត្ថភាព ។ ការចូលរួមនេះនឹងបង្កើតនូវ ទំនាក់ទំនងល្អ បង្កើនទំនុកចិត្តចំពោះខ្លួនឯង ហើយអាចបញ្ចេញសមត្ថភាពជាសមាជិកសហគមន៍ដែលមាន ការទទួលខុសត្រូវ និងការចូលរួម ។

កម្មវិធីអេស្តាប់ជឿជាក់ថា ការបង្កើតក្រុមយុវវ័យនៅតាមសហគមន៍ ជាយន្តការមួយក្នុងការគាំទ្រ ការចូលរួមដ៏ពិតប្រាកដ ដែលក្នុងនោះយកការប្រើធនធានមូលដ្ឋានជាសំខាន់ ដែលអាចបង្កើនការចូលរួម របស់ពួកគេជាពលរដ្ឋ និងជួយពង្រឹងកម្លាំងសង្គមជាតិទាំងមូល ។ នេះក៏ជាយុទ្ធវិធីមួយ ក្នុងការលើកកម្ពស់ ការអប់រំ និងការអភិវឌ្ឍសាលារៀន/សហគមន៍ ដែលយុវវ័យអាចនាំមុខកុមារ ធ្វើការដោះស្រាយបញ្ហា និង កង្វល់ដែលកុមារមាន ។ ម៉្យាងទៀត វិធីនេះក៏អាចជួយយុវវ័យឱ្យមានការអភិវឌ្ឍបុគ្គលិកលក្ខណៈផ្ទាល់ខ្លួន ដើម្បីឈានទៅដោះស្រាយបញ្ហានៅក្នុងសហគមន៍បាន ។

**II. គោលបំណងរួម**

បណ្តាញក្រុមយុវវ័យនៅតាមសហគមន៍ (CYG) ផ្តល់ឱកាសឱ្យមនុស្សវ័យក្មេង ធ្វើការជាក្រុមជា មួយអ្នកដែលមានវ័យប្រហាក់ប្រហែលគ្នា ដើម្បីអភិវឌ្ឍផែនការ និងអនុវត្តផែនការសកម្មភាពនោះ ដើម្បីជា ប្រយោជន៍ដល់សហគមន៍ ។ ក្រុមយុវវ័យនៅតាមសហគមន៍អាចបង្កើនភាពក្លាហាន ក្លៀវក្លា មានទំនុកចិត្ត (តាមរយៈការពង្រឹងចំណុចខ្លាំងដែលគេមានស្រាប់ រួមទាំងអំណរសាទរ ថាមពល និងការច្នៃប្រឌិត) កាត់ បន្ថយភាពប្រថុយនឹងគ្រោះថ្នាក់ផ្សេងៗ ហើយលើកកម្ពស់សមត្ថភាព និងផ្តល់កម្លាំងស្មារតីនិងការតាំងចិត្ត ដល់យុវវ័យដែលចូលរួមក្នុងបណ្តាញការងារនេះ ។

### III. ទិសដៅលំអិត

- រៀបចំបង្កើតក្រុមមួយ ដែលយុវវ័យអាចរៀនសូត្រ និងអភិវឌ្ឍន៍បំណិនផ្ទាល់ខ្លួន ទាក់ទងនឹងការងារសង្គម និងការអភិវឌ្ឍ ។
- យុវវ័យនិងកុមារបានធ្វើការរួមគ្នា ធ្វើផែនការ និងអនុវត្តគម្រោងផែនការ ដែលជួយគាំទ្រកុមារ ឱ្យជំនះលើឧបសគ្គនានា (ដែលទាក់ទងនឹងវប្បធម៌ ភាសា យេនឌ័រ ជាដើម) ដែលធ្វើឱ្យរាំងស្ទះដល់ការសិក្សា ហើយជួយឱ្យកុមារនៅបន្តការសិក្សាបាន និងរៀនបានល្អប្រសើរជាងមុន ។

ការចូលរួមពិបាកដ ឈានពីភាពនិមិត្តរូបនិយម (ដូចជាគ្រាន់តែមានឈ្មោះក្នុងក្រុមដោយពុំមានសមត្ថភាព ឬការសម្រេចចិត្តពិតប្រាកដ) ឆ្ពោះទៅរកលំនាំ មួយដែលយុវវ័យមានការចូលរួមក្នុងការសម្រេចចិត្ត ហើយដែលការសម្រេចចិត្តនោះធ្វើឱ្យមានឥទ្ធិពល លើសុខុមាលភាពរបស់ពួកគេ ក្នុងបរិស្ថានមួយដែលពួកគេអាចមានឱកាសរៀនសូត្រពីបទពិសោធន៍ របស់មនុស្សពេញវ័យ ។

*(A Guide to Youth Friendly Practices, The City of Calgary)*

### IV. ចេនាសម្ព័ន្ធក្រុមយុវវ័យនៅតាមមូលដ្ឋាន

ក្រុមយុវវ័យនៅតាមសហគមន៍ អាចនឹងមានសមាជិកប្រមាណពី១៥ ទៅ ២០នាក់ក្នុងមួយក្រុម ។ សមាជិកក្រុមអាចជាយុវវ័យដែលកំពុងរៀននៅអនុវិទ្យាល័យ ឬជាយុវជន/យុវតីដែលឈប់រៀន ហើយកំពុងនៅក្រៅសាលា ដែលមានឆន្ទៈចង់រៀនអ្វីដែលថ្មីពីកម្មវិធី ដើម្បីអភិវឌ្ឍខ្លួនឯង និងអភិវឌ្ឍអ្នកដទៃ ហើយជាអ្នកស្ម័គ្រចិត្តចំណាយពេលវេលា ធ្វើការជាមួយកុមារដែលមកពីក្រុមជនជាតិខុសៗគ្នា ដែលបច្ចុប្បន្នកំពុងរៀននៅក្នុងសាលា ។ យើងរំពឹងថា ពួកគេជាមនុស្សវ័យក្មេងដែលមានការយល់ដឹងអំពីលក្ខណៈរបស់កុមារ ពិសេសកុមារី ដែលមកពីក្រុមជនជាតិ និងកុមារពិការ/មានជម្ងឺ ។

សមាជិកទាំងអស់នៃក្រុមយុវវ័យត្រូវដាក់ពាក្យសុំ ហើយនឹងត្រូវបានធ្វើការជ្រើសរើសដោយផ្អែកទៅតាមលក្ខណៈវិនិច្ឆ័យ ។ ប្រធាន និងអនុប្រធាននឹងត្រូវបានជ្រើសរើសដោយធ្វើការបោះឆ្នោត ។ ក្រុមយុវវ័យនឹងត្រូវបានទទួលការគាំទ្រផ្នែកបច្ចេកទេស និងការពិនិត្យតាមដាន ដោយក្រុមគាំទ្រដល់ក្រុមយុវវ័យ ។ ក្រុមយុវវ័យអាចមានសមាសភាពដូចខាងក្រោម៖

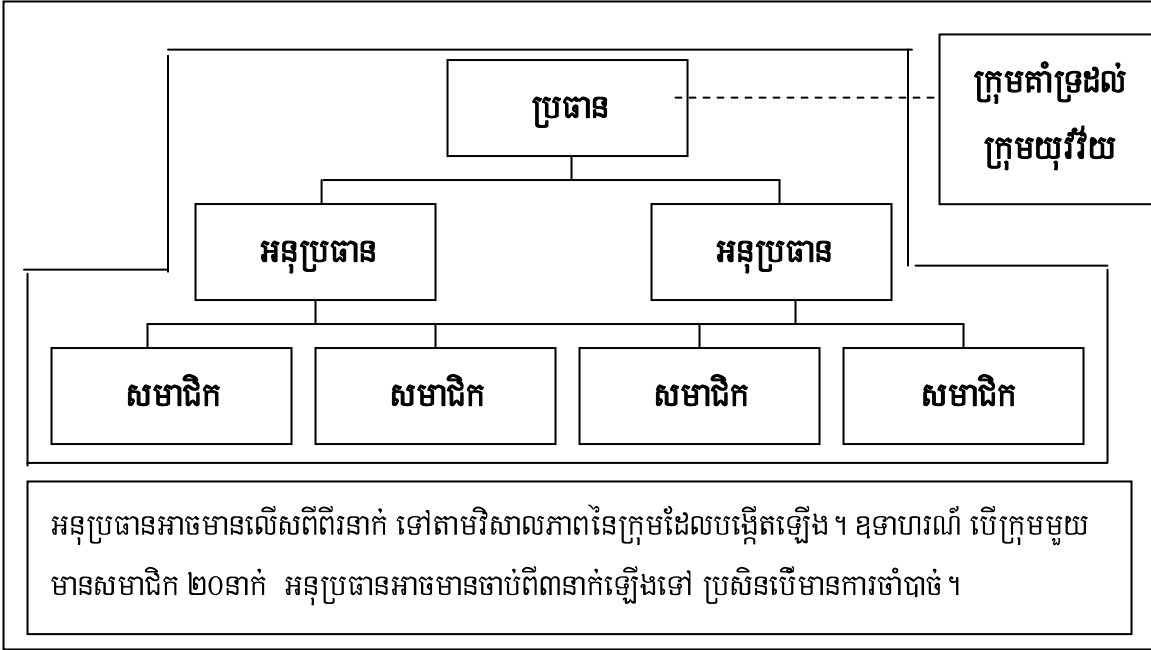

**V. លក្ខណៈវិនិច្ឆ័យសម្រាប់ក្រុមវ័យវ័យនៃការបង្កើន (CYG)**

យុវវ័យនៅក្រៅសាលា ដែលបានឈប់រៀន ឬយុវជនកំពុងរៀននៅអនុវិទ្យាល័យដែល៖

- រស់នៅក្នុងភូមិចំណុះឱ្យសាលារៀនគោលដៅ
- ទទួលបានការរាប់អានពីអ្នកភូមិ
- មានពេលវេលាគ្រប់គ្រាន់ ក្នុងការស្ម័គ្រចិត្តចូលរួមជួយក្នុងការងារអភិវឌ្ឍ
- មានការចាប់អារម្មណ៍ធ្វើការជាមួយកុមារ ជាពិសេសកុមារដែលមកពីក្រុមជនជាតិផ្សេងៗខុសៗគ្នា
- មានឥរិយាបថល្អ៖
  - មានការយល់ដឹងពីលក្ខណៈនិងតម្រូវការរបស់កុមារ
  - មានការយល់ដឹងនិងយកចិត្តទុកដាក់អំពីបញ្ហាយេនឌ័រ
  - គ្មានការរើសអើង
  - ឱ្យតម្លៃលើការចូលរួម
  - មានការច្នៃប្រឌិត និងមានឆន្ទៈចង់រៀនអ្វីដែលថ្មី
- ជាមនុស្សដែលបង្ហាញគំរូល្អដល់កុមារ

**VI. ភារទទួលខុសត្រូវនិងតារាងវិធានរបស់ក្រុមវ័យវ័យ**

មនុស្សវ័យក្មេងអាចធ្វើអ្វីៗបានដូចគ្នានឹងមនុស្សពេញវ័យ ប្រសិនបើគេបានទទួលការគាំទ្រត្រឹមត្រូវ និងមានធនធានគ្រប់គ្រាន់។ គេអាចធ្វើផែនការ ដឹកនាំការប្រជុំ ចែករំលែកការងារក្នុងក្រុម ធ្វើបទបង្ហាញ

ផ្សេងៗ រៀបចំដំណើរការសិក្ខាសាលា ព្រមទាំងចលនាកម្មវិកា ជាដើម ។ល។ គ្រប់ៗគ្នាសុទ្ធតែមានចំណុច ដែលអាចរួមចំណែកបាន ។ ដោយមានការលើកទឹកចិត្ត និងការគាំទ្រជាបន្តបន្ទាប់ យើងរំពឹងថាក្រុមការងារ យុវវ័យអាចបំពេញតួនាទី និងភារកិច្ចដូចខាងក្រោម៖

១. ប្រជុំជាមួយសមាជិកក្នុងក្រុម (និងជាមួយកុមារ) ដើម្បីពិភាក្សាបញ្ហានិងធ្វើផែនការ ។
២. ផ្តល់ការណែនាំ និងលើកកម្ពស់ការយល់ដឹង ទាក់ទងនឹងការងារអប់រំ សង្គម និងសុខភាព (ឧ. អំពើហិង្សាក្នុងគ្រួសារ អំពើជួញដូរកុមារ យេនឌ័រនិងភាពប្លែកពីគ្នា តួនាទីនៃវប្បធម៌នៅក្នុងការ អប់រំ ការច្រៀតរវាងការរាលដាលនៃជម្ងឺអេដស៍ និងគ្រឿងញោណជាដើម ។ល)
៣. ជួយកុមារឱ្យពួកគេបានដឹងថា៖
  - ពួកគេត្រូវជួយសំអាតទីធ្លាសាលាដោយរើសសម្រាមដាក់ក្នុងធុងសម្រាម ។
  - ពួកគេត្រូវដាក់ផែនការ ដាំដើមឈើ នៅពេលណាមួយ និងថែទាំដើមឈើ ។
  - ពួកគេត្រូវពិនិត្យមើលបរិស្ថានសាលារៀន និងលំនៅដ្ឋាន ។
៤. ចាត់ចែងក្លឹបសិក្សា ក្រៅម៉ោងរៀន ។
៥. ជួយសិស្សដែលត្រូវឪពុកម្តាយឱ្យជួយការផ្ទះច្រើន តាមរយៈការជួយបង្រៀនបន្ថែមនៅពេលទំនេរ ។
៦. រៀបចំសកម្មភាពកំសាន្តផ្សេងៗជាមួយកុមារ និងដើម្បីកុមារ ដូចជាសកម្មភាពពិឡា សិល្បៈ និង សកម្មភាពស្រាវជ្រាវផ្សេងៗ ដើម្បីស្វែងយល់ពីសហគមន៍ ។
៧. រៀបចំនិងចាត់ចែងទិវាយុវ័យ { Youth Activity Day (YAD) } ដោយឱ្យកុមារចូលរួមបង្ហាញនូវអ្វី ដែលពួកគេបានធ្វើ ឬបានរៀនពីសកម្មភាពដែលពួកគេបានចូលរួមកន្លងមក ។
៨. ចូលរួមក្នុងសកម្មភាពបង្រៀនសិស្សរៀនយឺត ដោយសហការជាមួយគ្រូបង្រៀន ។
៩. ចុះតាមផ្ទះសិស្សដែលអវត្តមាន និងសិស្សបោះបង់ ដោយសហការជាមួយគ្រូបង្រៀន ។
១០. សរសេររបាយការណ៍ប្រកាសត្រាករណីសិក្សា ឬលទ្ធផលល្អៗ ពីសកម្មភាពការងាររបស់ពួកគេ ។

**VII. យុទ្ធនីតិការបង្កើតក្រុមយុវវ័យនៅតាមសហគមន៍ គម្រោង**

ជំហានក្នុងការបង្កើតការចូលរួមរបស់យុវវ័យ និងការបង្កើតយុវវ័យនៅតាមសហគមន៍៖

១. រកគោលនយោបាយ និង គោលការណ៍ណែនាំផ្សេងៗទាក់ទងនឹងការបង្កើតក្រុមយុវវ័យ ឬ សមាគមសិស្ស ។
២. ស្វែងរកអង្គការដៃគូ ដែលមានបទពិសោធន៍ក្នុងការធ្វើការជាមួយយុវវ័យ ដើម្បីរៀបចំក្រុង ឯកសារ និងអនុវត្តកម្មវិធីដែលមានការចូលរួមពីយុវវ័យ ជាមួយគ្នា ។
៣. ធ្វើផែនការជាមួយដៃគូ៖

- តើដំណើរការនៃការរៀបចំបង្កើតក្រុមយុវវ័យនៅមូលដ្ឋាន ដូចម្តេចខ្លះ? តើរៀបចំ រចនាសម្ព័ន្ធដូចម្តេច?
- តើយើងចង់ឱ្យយុវវ័យមានការចូលរួមកម្រិតណា?
- តើយន្តការនៃការទទួលខុសត្រូវអ្វីខ្លះ សម្រាប់ក្រុមយុវវ័យ ហើយទទួលខុសត្រូវដូច ម្តេច?
- តើការគាំទ្របែបណាខ្លះដែលក្រុមយុវវ័យត្រូវការ ដើម្បីអភិវឌ្ឍសមត្ថភាពពួកគេ?
- តើត្រូវផ្តល់ការណែនាំ និងជួយគាំទ្រពួកគេដោយរបៀបណា?
- ប្រសិនបើដំណើរការក្រុមយុវវ័យមានបញ្ហាកើតឡើង តើត្រូវដោះស្រាយដោយ របៀបណា?

៤. រៀបចំក្រុមពិភាក្សា (focus group discussions) ជាមួយសហគមន៍ និងយុវវ័យ ដើម្បី សម្រេចជ្រើសរើសទីកន្លែង ធ្វើកម្មវិធីសាលារៀន ។
៥. ក្នុងភាពជាដៃគូជាមួយយុវវ័យ កំណត់រកអ្នកដែលមានលក្ខណៈសម្បត្តិឆ្លើយតបនឹងលក្ខណៈ វិនិច្ឆ័យក្នុងការជ្រើសរើស ហើយបង្កើតតួនាទីនិងភារកិច្ចសម្រាប់ក្រុមយុវវ័យ ។
៦. បង្កើតអាំងឌីកាទ័រ ទាក់ទងនឹងការចូលរួមរបស់យុវវ័យ ជាមួយក្រុមយុវវ័យ ថាតើក្នុងពេល វេលាមួយដែលកំណត់ ពួកគេចង់សម្រេចអ្វីខ្លះ? (ធានាឱ្យមានការធនធានសមស្រប ដើម្បី សម្រេចអាំងឌីកាទ័រទាំងនេះ) ។
៧. ជួយក្រុមយុវវ័យ ក្នុងការបង្កើតផែនការសកម្មភាព និងគម្រោងថវិកា ។
៨. ជួយអភិវឌ្ឍសមត្ថភាពក្រុមយុវវ័យ (តាមរយៈការបើកសិក្ខាសាលាទៅតាមតម្រូវការរបស់ពួក គេ) ដើម្បីធានាឱ្យពួកគេអាចអនុវត្តផែនការដោយរលូន និងប្រកបដោយជោគជ័យ ។
៩. ពិនិត្យតាមដាន និងផ្តល់ការគាំទ្រជាប្រចាំដល់ក្រុមយុវវ័យ ។

**VIII. លក្ខណៈវិនិច្ឆ័យជ្រើសរើសភូមិគោលដៅសម្រាប់សាកល្បងបង្កើតក្រុមតូចៗ**

- ភូមិទាំងឡាយណាដែលមានកុមារចូលរៀននៅសាលាគាំទ្រដោយកម្មវិធីអេស្តាប់ ហើយដែល៖
- មានក្រុមគោលដៅជាក្រុមសកម្ម មានចិត្តចង់ជួយគាំទ្រដល់ក្រុមយុវវ័យនៅតាមសហគមន៍ ហើយមានទំនាក់ទំនងល្អជាមួយអង្គការដែលទទួលខុសត្រូវក្រុមយុវវ័យ ។
  - មានការចូលរួម និងគាំទ្រយ៉ាងសកម្មពីសហគមន៍/មាតាបិតា ។
  - មានកុមារជាច្រើន ដែលមានបញ្ហាក្នុងការសិក្សា (ទាក់ទងនឹងភាសា និងវប្បធម៌ ជាដើម) ។

- មានមនុស្សវ័យក្មេង និងយុវជនជាច្រើន ដែលមានសក្តានុពល និងឆន្ទៈ ក្នុងការអភិវឌ្ឍខ្លួន ចង់រៀនសូត្រអ្វីដែលថ្មី និងចង់រួមចំណែកអភិវឌ្ឍសហគមន៍របស់ខ្លួន ជាពិសេសចង់ធ្វើការជាមួយកុមារ ។

**VIII. គម្រោងវិនិយោគសម្រាប់ដំណើរការក្រុមយុវវ័យ**

	សកម្មភាព	សកម្មភាពរង		សរុប
១	រៀបចំបង្កើតក្រុមយុវវ័យ	ប្រជុំផ្សព្វផ្សាយដល់សហគមន៍	\$1.5x 2 នាក់ x 1 ថ្ងៃ = \$3 \$.5x20=\$10	\$13.00
		រៀបចំក្រុមពិភាក្សា ជាមួយសហគមន៍	\$1.5x 2 នាក់ x 1 ថ្ងៃ = \$3	\$3.00
		ប្រជុំជាមួយយុវវ័យ ជ្រើសរើសយុវជនស្ម័គ្រចិត្ត	\$1.5x 2 នាក់ x 1 ថ្ងៃ = \$3 អាហារសម្រន់: \$.5x30 នាក់ = \$15 សម្ភារ(ក្រដាស ហ្វឺត...): \$5.00	\$23.00
<b>សរុបរង</b>				<b>\$39.00</b>
២	សកម្មភាពកសាងសមត្ថភាពយុវវ័យ	បណ្តុះបណ្តាលយុវវ័យពីរបៀបធ្វើផែនការសកម្មភាព	\$1.5 x 2 នាក់ x 1 ថ្ងៃ = \$3 អាហារសម្រន់: \$.5x20 នាក់ = \$10 សម្ភារ(ក្រដាស ហ្វឺត...): \$5.00	\$18.00
		វគ្គបំប៉នផ្សេងៗ ដែលទាក់ទងនឹងការអនុវត្តរបស់យុវវ័យ	\$1.5x 2 នាក់ x 5 លើក = \$15 អាហារសម្រន់: \$.5x20នាក់ x5លើក = \$50 សម្ភារ(ក្រដាស ហ្វឺត...): \$5.00 x 5 លើក = \$25	\$90.00
<b>សរុបរង</b>				<b>\$108</b>
៣	ការអនុវត្តផែនការសកម្មភាព	សកម្មភាពនីមួយៗ ផ្អែកតាមលទ្ធផលនៃផែនការសកម្មភាព ហើយគិតជាកញ្ចប់ទឹកប្រាក់សរុបក្នុងមួយខែ	\$30x 5 ខែ = \$150	\$150
<b>សរុបរង</b>				<b>\$ 150</b>
៤	សកម្មភាពពិនិត្យតាមដាន	សកម្មភាពពិនិត្យតាមដានការអនុវត្តរបស់យុវវ័យ	\$1.5x 2 នាក់ x 5 លើក = \$15	\$15
<b>សរុបរង</b>				<b>\$ 15</b>
<b>សរុប</b>				<b>\$ 312.00</b>

**ឧបសម្ព័ន្ធទី១:**



**ការធ្វើផែនការជាមួយអង្គការដៃគូ  
ក្នុងការបង្កើតក្រុមយុវវ័យនៅតាមសហគមន៍**

- បុគ្គលិកគម្រោងរៀបចំការប្រជុំជាមួយបុគ្គលិកអង្គការដៃគូ ដើម្បីពិនិត្យលទ្ធភាពក្នុងការបង្កើតក្រុមយុវវ័យនៅតាមសហគមន៍ និងផែនការការងារសម្រាប់ក្រុមនេះ នៅពេលខាងមុខ ។
- អ្នកប្របសម្រួលពន្យល់ថា គម្រោងអេស្តាប់កំពុងគិតអំពីការធ្វើការជាមួយយុវវ័យ ដោយពង្រឹងបណ្តាញយុវវ័យដែលមានស្រាប់ឬបង្កើតក្រុមថ្មី ដើម្បីជួយនូវការមួយក្នុងសហគមន៍ សំដៅរួមចំណែកជួយអភិវឌ្ឍសហគមន៍/សាលារៀន ហើយដែលការងារនេះដឹកនាំដោយយុវវ័យ ក្នុងការជួយដាស់តឿនកុមារ និងជួយដល់ពួកគេក្នុងការដោះស្រាយកង្វល់ឬបញ្ហា ដែលកុមារជួបប្រទះក្នុងការសិក្សា ។ ពោលគឺ តាមរយៈអន្តរាគមន៍នេះ យុវវ័យនឹងចូលរួមយ៉ាងសកម្មក្នុងការអភិវឌ្ឍខ្លួនឯង និងចូលរួមជួយដោះស្រាយបញ្ហាដែលកើតមាននៅក្នុងសហគមន៍ផង ។
- អ្នកប្របសម្រួលឱ្យសិក្ខាកាមពិភាក្សា លើសំណួរដូចខាងក្រោម៖
  - ១-តើអ្នកខ្លះ ដែលគួរជាសមាជិកក្រុមយុវវ័យ ( ក្រុមគោលដៅ)?
  - ២-តើអ្នកយល់ថាការបង្កើតក្រុមយុវវ័យ មានប្រយោជន៍ឬទេ? បើមាន តើហេតុអ្វី ( គោលដៅ)?
  - ៣-តើអ្នកគិតថាក្រុមយុវវ័យគួរមានតួនាទីអ្វីខ្លះ ( តួនាទី និងភារកិច្ច)?
- សិក្ខាកាមពិភាក្សាគ្នាក្នុងក្រុមតូច ហើយសរសេរយោបល់ដែលបានពីការពិភាក្សា នៅលើផ្ទាំងក្រដាសធំ ។
- តំណាងក្រុមឡើងបង្ហាញលទ្ធផលពិភាក្សារបស់ក្រុមខ្លួន នៅក្នុងក្រុមធំ ។ យើងរំពឹងថា ក្រុមនីមួយៗ មើលឃើញអំពីផលប្រយោជន៍នៃការបង្កើតក្រុមយុវវ័យនៅតាមសហគមន៍ ។

**សំណួរទី ១: អាចមានជម្រើសច្រើនសម្រាប់ក្រុមគោលដៅ:**

- អាចជាយុវជនកំពុងរៀន ឬយុវជនក្រៅសាលា
- អាចជាយុវជនកំពុងរៀន ឬយុវជនក្រៅសាលា ជនជាតិចម្រុះដូចជាខ្មែរ និងខ្មែរឥស្លាម ជាដើម(លក្ខណៈដទៃទៀត សូមមើលលក្ខណៈវិនិច្ឆ័យនៃការជ្រើសរើសសមាជិកក្រុមយុវវ័យ នៅក្នុងទំព័រទី៣ ដែលនឹងត្រូវពិភាក្សានៅចំនុចខាងក្រោយ) ។



សំណួរទី ២ និង៣: សូមមើលចំណុចទី III ដល់ IV ក្នុងទំព័រ១-៤ ។

- ក្រោយពេលដែលដែលសិក្ខាកាមយល់ថាក្រុមយុវវ័យមានប្រយោជន៍ អ្នកសម្របសម្រួលបំផុស គំនិតក្នុងក្រុមធំ ដោយសួរសំណួរខាងក្រោមជាបន្តទៀត:
  - ១-តើលក្ខណៈវិនិច្ឆ័យនៃការជ្រើសរើសសមាជិកក្រុមយុវវ័យគួរមានអ្វីខ្លះ?
  - ២-តើគួរប្រើបង្កើតម្តេច( រចនាសម្ព័ន្ធ )? តើគួរមានសមាជិកប៉ុន្មាននាក់ក្នុងមួយក្រុម ហើយក្រុមនេះ គួរធ្វើការជាមួយអ្នកណា ហើយធ្វើរបាយការណ៍ទៅអ្នកណា?
  - ៣-តើគួរផ្សារភ្ជាប់បណ្តាញនេះជាមួយសាលារៀន និងសហគមន៍ដូចម្តេច?
  - ៤-តើគួរមានការលើកទឹកចិត្តដូចម្តេចខ្លះ ចំពោះក្រុមនេះ នៅពេលគេខិតខំធ្វើការ?
  - ៥-តើគម្រោងនេះគួរមានរយៈពេលប៉ុន្មាន?
  - ៦-តើគម្រោងនេះអាចមាននិរន្តរភាពដោយរបៀបណា?
- កត់ត្រាគំនិតទាំងអស់ដែលបានពីក្រុមធំ ដើម្បីយកទៅប្រើប្រាស់ក្នុងការធ្វើផែនការជាបន្តទៀត ។
- ក្នុងក្រុមធំ កំណត់លក្ខណៈវិនិច្ឆ័យសម្រាប់ទីតាំងគោលដៅ ។
- បូកសរុបមតិយោបល់ទាំងអស់ ហើយកត់ត្រាលទ្ធផលនៃការប្រជុំ ។

កំណត់សំគាល់: កម្មវិធីរំពឹងថា យុវវ័យដែលបានដាក់ពាក្យចង់ចូលរួមក្នុងកម្មវិធីនេះ នឹងបានទទួលការយល់ដឹងយ៉ាងច្បាស់លាស់នូវគោលបំណងនិងផលប្រយោជន៍ ក្នុងការចូលរួមជាសមាជិកក្រុមយុវវ័យ (សូមមើលត្រង់មូលហេតុ និងផលប្រយោជន៍ដែលទទួលបានពីការចូលរួមរបស់យុវវ័យ ទំព័រទី១៦) ។ ពុំនោះទេ ពួកគេនឹងរំពឹងគិតថា គេនឹងបានទទួលកម្រៃផ្សេងៗពីកម្មវិធី ដូចជាប្រាក់កាសជាដើម ។ ការធ្វើទៅតាមក្តីរំពឹងនេះ នឹងធ្វើឱ្យប្រាសចាកពីគោលការណ៍នៃ "ការចូលរួមដ៏ពិតប្រាកដ" និង "ការផ្ទេរអំណាចដល់យុវវ័យ" ដែលក្នុងនោះសំដៅជាពិសេសទៅលើការទាក់ទាញការចូលរួមតាមរយៈការអភិវឌ្ឍសមត្ថភាពរបស់យុវវ័យ និងការកសាងធនធាននៅក្នុងសហគមន៍ ជាជាងការទាក់ទាញតាមរយៈប្រាក់កាស និងសម្ភារផ្សេងៗដែលពុំបង្ហាញ នូវនិរន្តរភាព ឬពុំបន្សល់នូវធនធានមនុស្ស នៅពេលដែលកម្មវិធីត្រូវបានបញ្ចប់នៅមូលដ្ឋាននោះ ។

**ឧបសម្ព័ន្ធទី២:**



**Educational Support for Children in Underserved Populations**

**សំណួរនាំផ្លូវសម្រាប់ក្រុមពិភាក្សា**

**ឧបករណ៍ដើម្បីធ្វើការជ្រើសរើសទីតាំងក្នុងការបង្កើតយុវវ័យ**

**ការណែនាំ:**

ការសម្ភាសនេះ អាចមានរយៈពេលប្រម៉ាណជាពីរម៉ោងជាមួយ:

១) សមាជិកសហគមន៍ ( ជាក្រុមចម្រុះ ដែលមាន ជន ជាតិ ភេទ កម្រិតវប្បធម៌ និងអាយុខុសៗគ្នា) ។

២) យុវវ័យនៅក្នុងសហគមន៍ ដែលជាក្រុមចម្រុះ ដូចខាងលើ ។

ក្រុមសម្ភាសនីមួយៗគួរមានគ្នាប្រមាណ៨ នាក់ ទៅ១០នាក់ ក្នុងមួយក្រុម ។

ក្រោយពីសម្ភាសរួចអ្នកសម្របសម្រួលត្រូវដាក់ពិន្ទុទៅលើចំណុចនីមួយៗនៅក្នុងជួរខាងស្តាំ ដោយគូសរង្វង់លើពិន្ទុណាមួយ ទៅតាមចម្លើយរបស់ក្រុមដែលបានផ្តល់ឱ្យ។ នៅពេលសម្ភាសចប់ ត្រូវសរុបពិន្ទុ ហើយសរសេរពិន្ទុសរុបនោះ នៅក្នុងចន្លោះក្នុងប្រអប់ផ្នែកខាងលើនៃទម្រង់នេះ ។

ឈ្មោះឃុំ : _____	ឈ្មោះភូមិ: _____
កម្រង: _____	ឈ្មោះអ្នកវាយតម្លៃ: _____
កាលបរិច្ឆេទ: _____	ពិន្ទុសរុប: _____

សំណួរនាំផ្លូវសម្រាប់ក្រុមពិភាក្សា		ពិន្ទុ
<b>1</b>	តើអ្នកដឹងថា មានសមាគមនៅតាមភូមិរបស់អ្នក ដូចជាសមាគមយុវជន សមាគមស្ត្រី សមាគមសាសនា ឬក៏ក្រុមបង្គោលអ្វី ដែរឬទេ? បើមាន សូមបញ្ជាក់ផងថាតើជាក្រុម ឬ សមាគមអ្វី?	109 876 543 210
	<u>សមាជិកទី១:</u> <input type="checkbox"/> បាទ / ចាស _____ <input type="checkbox"/> ទេ	
	<u>សមាជិកទី២:</u> <input type="checkbox"/> បាទ / ចាស _____ <input type="checkbox"/> ទេ	
	<u>សមាជិកទី៣:</u> <input type="checkbox"/> បាទ / ចាស _____ <input type="checkbox"/> ទេ	
	<u>សមាជិកទី៤:</u> <input type="checkbox"/> បាទ / ចាស _____ <input type="checkbox"/> ទេ	
	<u>សមាជិកទី៥:</u> <input type="checkbox"/> បាទ / ចាស _____ <input type="checkbox"/> ទេ	
	<u>សមាជិកទី៦:</u> <input type="checkbox"/> បាទ / ចាស _____ <input type="checkbox"/> ទេ	
	<u>សមាជិកទី៧:</u> <input type="checkbox"/> បាទ / ចាស _____ <input type="checkbox"/> ទេ	
	<u>សមាជិកទី៨:</u> <input type="checkbox"/> បាទ / ចាស _____ <input type="checkbox"/> ទេ	

	<p><u>សមាជិកទី៩:</u> <input type="checkbox"/> បាទ / ចាស _____ <input type="checkbox"/> ទេ</p> <p><u>សមាជិកទី១០:</u> <input type="checkbox"/> បាទ / ចាស _____ <input type="checkbox"/> ទេ</p> <p>យោបល់ ឬសំណូមពររបស់អ្នកឆ្លើយ: _____</p>	
2	<p>តើអ្នកដឹងថា តើក្រុមឬសមាគមនោះ ជួបប្រជុំគ្នាប៉ុន្មានដងក្នុង១ខែ? <i>(បើសំណួរទី១ គ្រប់គ្នា ឆ្លើយថាទេ មកដល់សំណួរនេះគឺរំលងចោល ដោយមិនចាំបាច់សួរ)</i></p> <p><u>សមាជិកទី១:</u> <input type="checkbox"/> ច្រើនជាងម្តងក្នុង១ខែ <input type="checkbox"/> ម្តងក្នុង១ខែ <input type="checkbox"/> តិចជាងម្តងក្នុង១ខែ <input type="checkbox"/> មិនដែល</p> <p><u>សមាជិកទី២:</u> <input type="checkbox"/> ច្រើនជាងម្តងក្នុង១ខែ <input type="checkbox"/> ម្តងក្នុង១ខែ <input type="checkbox"/> តិចជាងម្តងក្នុង១ខែ <input type="checkbox"/> មិនដែល</p> <p><u>សមាជិកទី៣:</u> <input type="checkbox"/> ច្រើនជាងម្តងក្នុង១ខែ <input type="checkbox"/> ម្តងក្នុង១ខែ <input type="checkbox"/> តិចជាងម្តងក្នុង១ខែ <input type="checkbox"/> មិនដែល</p> <p><u>សមាជិកទី៤:</u> <input type="checkbox"/> ច្រើនជាងម្តងក្នុង១ខែ <input type="checkbox"/> ម្តងក្នុង១ខែ <input type="checkbox"/> តិចជាងម្តងក្នុង១ខែ <input type="checkbox"/> មិនដែល</p> <p><u>សមាជិកទី៥:</u> <input type="checkbox"/> ច្រើនជាងម្តងក្នុង១ខែ <input type="checkbox"/> ម្តងក្នុង១ខែ <input type="checkbox"/> តិចជាងម្តងក្នុង១ខែ <input type="checkbox"/> មិនដែល</p> <p><u>សមាជិកទី៦:</u> <input type="checkbox"/> ច្រើនជាងម្តងក្នុង១ខែ <input type="checkbox"/> ម្តងក្នុង១ខែ <input type="checkbox"/> តិចជាងម្តងក្នុង១ខែ <input type="checkbox"/> មិនដែល</p> <p><u>សមាជិកទី៧:</u> <input type="checkbox"/> ច្រើនជាងម្តងក្នុង១ខែ <input type="checkbox"/> ម្តងក្នុង១ខែ <input type="checkbox"/> តិចជាងម្តងក្នុង១ខែ <input type="checkbox"/> មិនដែល</p> <p><u>សមាជិកទី៨:</u> <input type="checkbox"/> ច្រើនជាងម្តងក្នុង១ខែ <input type="checkbox"/> ម្តងក្នុង១ខែ <input type="checkbox"/> តិចជាងម្តងក្នុង១ខែ <input type="checkbox"/> មិនដែល</p> <p><u>សមាជិកទី៩:</u> <input type="checkbox"/> ច្រើនជាងម្តងក្នុង១ខែ <input type="checkbox"/> ម្តងក្នុង១ខែ <input type="checkbox"/> តិចជាងម្តងក្នុង១ខែ <input type="checkbox"/> មិនដែល</p> <p><u>សមាជិកទី១០:</u> <input type="checkbox"/> ច្រើនជាងម្តងក្នុង១ខែ <input type="checkbox"/> ម្តងក្នុង១ខែ <input type="checkbox"/> តិចជាងម្តងក្នុង១ខែ <input type="checkbox"/> មិនដែល</p> <p>យោបល់ ឬសំណូមពររបស់អ្នកឆ្លើយ: _____</p>	<p>30 29 28 27 26 25 24 23 22 21 20 19 18 17 16 15 14 13 12 11 10 9 8 7 6 5 4 3 2 1 0</p>
3	<p>តើអ្នកអាចរៀបរាប់ឱ្យយើងបានដឹងថា តើក្រុមឬសមាគមនោះសកម្មចូលរួមក្នុងការងារសង្គម យ៉ាងណា ដែរ? <i>(បើសំណួរទី១ គ្រប់គ្នាឆ្លើយថាទេមកដល់សំណួរនេះគឺរំលងចោល ដោយមិនចាំបាច់សួរ)</i></p> <p><u>សមាជិកទី១:</u> <input type="checkbox"/> សកម្មណាស់ <input type="checkbox"/> សកម្មដែរ <input type="checkbox"/> មិនសកម្មទេ</p> <p><u>សមាជិកទី២:</u> <input type="checkbox"/> សកម្មណាស់ <input type="checkbox"/> សកម្មដែរ <input type="checkbox"/> មិនសកម្មទេ</p> <p><u>សមាជិកទី៣:</u> <input type="checkbox"/> សកម្មណាស់ <input type="checkbox"/> សកម្មដែរ <input type="checkbox"/> មិនសកម្មទេ</p> <p><u>សមាជិកទី៤:</u> <input type="checkbox"/> សកម្មណាស់ <input type="checkbox"/> សកម្មដែរ <input type="checkbox"/> មិនសកម្មទេ</p> <p><u>សមាជិកទី៥:</u> <input type="checkbox"/> សកម្មណាស់ <input type="checkbox"/> សកម្មដែរ <input type="checkbox"/> មិនសកម្មទេ</p> <p><u>សមាជិកទី៦:</u> <input type="checkbox"/> សកម្មណាស់ <input type="checkbox"/> សកម្មដែរ <input type="checkbox"/> មិនសកម្មទេ</p> <p><u>សមាជិកទី៧:</u> <input type="checkbox"/> សកម្មណាស់ <input type="checkbox"/> សកម្មដែរ <input type="checkbox"/> មិនសកម្មទេ</p> <p><u>សមាជិកទី៨:</u> <input type="checkbox"/> សកម្មណាស់ <input type="checkbox"/> សកម្មដែរ <input type="checkbox"/> មិនសកម្មទេ</p>	<p>20 19 18 17 16 15 14 13 12 11 10 9 8 7 6 5 4 3 2 1 0</p>

	<p><u>សមាជិកទី៩:</u> <input type="checkbox"/>សកម្មណាស់ <input type="checkbox"/>សកម្មដែរ <input type="checkbox"/>មិនសកម្មទេ</p> <p><u>សមាជិកទី១០:</u> <input type="checkbox"/>សកម្មណាស់ <input type="checkbox"/>សកម្មដែរ <input type="checkbox"/>មិនសកម្មទេ</p> <p>យោបល់ ឬសំណូមពររបស់អ្នកឆ្លើយ:</p> <hr/>	
4	<p>តើអ្នកដឹងថា រឿងរាល់ថ្ងៃយុវជន និងមនុស្សវ័យក្មេង( មនុស្សប្រុស) នៅក្នុងភូមិធ្វើអ្វីខ្លះ?</p> <p><u>សមាជិកទី១:</u> <input type="checkbox"/>ធ្វើស្រែចំការ <input type="checkbox"/>រកត្រី <input type="checkbox"/>ធ្វើការឱ្យគេយកប្រាក់កម្រៃ <input type="checkbox"/>នៅធ្វើការផ្ទះ</p> <p><input type="checkbox"/>ដើរលេងជាមួយមិត្តភក្តិ <input type="checkbox"/>ផ្សេងៗ(សូមបញ្ជាក់) : _____</p> <p><u>សមាជិកទី២:</u> <input type="checkbox"/>ធ្វើស្រែចំការ <input type="checkbox"/>រកត្រី <input type="checkbox"/>ធ្វើការឱ្យគេយកប្រាក់កម្រៃ <input type="checkbox"/>នៅធ្វើការផ្ទះ</p> <p><input type="checkbox"/>ដើរលេងជាមួយមិត្តភក្តិ <input type="checkbox"/>ផ្សេងៗ(សូមបញ្ជាក់) : _____</p> <p><u>សមាជិកទី៣:</u> <input type="checkbox"/>ធ្វើស្រែចំការ <input type="checkbox"/>រកត្រី <input type="checkbox"/>ធ្វើការឱ្យគេយកប្រាក់កម្រៃ <input type="checkbox"/>នៅធ្វើការផ្ទះ</p> <p><input type="checkbox"/>ដើរលេងជាមួយមិត្តភក្តិ <input type="checkbox"/>ផ្សេងៗ(សូមបញ្ជាក់) : _____</p> <p><u>សមាជិកទី៤:</u> <input type="checkbox"/>ធ្វើស្រែចំការ <input type="checkbox"/>រកត្រី <input type="checkbox"/>ធ្វើការឱ្យគេយកប្រាក់កម្រៃ <input type="checkbox"/>នៅធ្វើការផ្ទះ</p> <p><input type="checkbox"/>ដើរលេងជាមួយមិត្តភក្តិ <input type="checkbox"/>ផ្សេងៗ(សូមបញ្ជាក់) : _____</p> <p><u>សមាជិកទី៥:</u> <input type="checkbox"/>ធ្វើស្រែចំការ <input type="checkbox"/>រកត្រី <input type="checkbox"/>ធ្វើការឱ្យគេយកប្រាក់កម្រៃ <input type="checkbox"/>នៅធ្វើការផ្ទះ</p> <p><input type="checkbox"/>ដើរលេងជាមួយមិត្តភក្តិ <input type="checkbox"/>ផ្សេងៗ(សូមបញ្ជាក់) : _____</p> <p><u>សមាជិកទី៦:</u> <input type="checkbox"/>ធ្វើស្រែចំការ <input type="checkbox"/>រកត្រី <input type="checkbox"/>ធ្វើការឱ្យគេយកប្រាក់កម្រៃ <input type="checkbox"/>នៅធ្វើការផ្ទះ</p> <p><input type="checkbox"/>ដើរលេងជាមួយមិត្តភក្តិ <input type="checkbox"/>ផ្សេងៗ(សូមបញ្ជាក់) : _____</p> <p><u>សមាជិកទី៧:</u> <input type="checkbox"/>ធ្វើស្រែចំការ <input type="checkbox"/>រកត្រី <input type="checkbox"/>ធ្វើការឱ្យគេយកប្រាក់កម្រៃ <input type="checkbox"/>នៅធ្វើការផ្ទះ</p> <p><input type="checkbox"/>ដើរលេងជាមួយមិត្តភក្តិ <input type="checkbox"/>ផ្សេងៗ(សូមបញ្ជាក់) : _____</p> <p><u>សមាជិកទី៨:</u> <input type="checkbox"/>ធ្វើស្រែចំការ <input type="checkbox"/>រកត្រី <input type="checkbox"/>ធ្វើការឱ្យគេយកប្រាក់កម្រៃ <input type="checkbox"/>នៅធ្វើការផ្ទះ</p> <p><input type="checkbox"/>ដើរលេងជាមួយមិត្តភក្តិ <input type="checkbox"/>ផ្សេងៗ(សូមបញ្ជាក់) : _____</p> <p><u>សមាជិកទី៩:</u> <input type="checkbox"/>ធ្វើស្រែចំការ <input type="checkbox"/>រកត្រី <input type="checkbox"/>ធ្វើការឱ្យគេយកប្រាក់កម្រៃ <input type="checkbox"/>នៅធ្វើការផ្ទះ</p> <p><input type="checkbox"/>ដើរលេងជាមួយមិត្តភក្តិ <input type="checkbox"/>ផ្សេងៗ(សូមបញ្ជាក់) : _____</p> <p><u>សមាជិកទី១០:</u> <input type="checkbox"/>ធ្វើស្រែចំការ <input type="checkbox"/>រកត្រី <input type="checkbox"/>ធ្វើការឱ្យគេយកប្រាក់កម្រៃ <input type="checkbox"/>នៅធ្វើការផ្ទះ</p> <p><input type="checkbox"/>ដើរលេងជាមួយមិត្តភក្តិ <input type="checkbox"/>ផ្សេងៗ(សូមបញ្ជាក់) : _____</p> <p>យោបល់ ឬសំណូមពររបស់អ្នកឆ្លើយ:</p> <hr/>	<p>10 9</p> <p>8 7 6</p> <p>5 4 3</p> <p>2 1 0</p>

<p>5</p>	<p>តើអ្នកគិតថា យុវជន និងមនុស្សវ័យក្មេងមានចិត្តចង់ជួយធ្វើការងារអភិវឌ្ឍន៍ឬទេ? បើពួកគេចង់ សូរថា តើការងារអ្វី ហើយធ្វើដូចម្តេច?</p> <p><u>សមាជិកទី១:</u> <input type="checkbox"/> បាទ / ចាស _____ <input type="checkbox"/> ទេ</p> <p><u>សមាជិកទី២:</u> <input type="checkbox"/> បាទ / ចាស _____ <input type="checkbox"/> ទេ</p> <p><u>សមាជិកទី៣:</u> <input type="checkbox"/> បាទ / ចាស _____ <input type="checkbox"/> ទេ</p> <p><u>សមាជិកទី៤:</u> <input type="checkbox"/> បាទ / ចាស _____ <input type="checkbox"/> ទេ</p> <p><u>សមាជិកទី៥:</u> <input type="checkbox"/> បាទ / ចាស _____ <input type="checkbox"/> ទេ</p> <p><u>សមាជិកទី៦:</u> <input type="checkbox"/> បាទ / ចាស _____ <input type="checkbox"/> ទេ</p> <p><u>សមាជិកទី៧:</u> <input type="checkbox"/> បាទ / ចាស _____ <input type="checkbox"/> ទេ</p> <p><u>សមាជិកទី៨:</u> <input type="checkbox"/> បាទ / ចាស _____ <input type="checkbox"/> ទេ</p> <p><u>សមាជិកទី១០:</u> <input type="checkbox"/> បាទ / ចាស _____ <input type="checkbox"/> ទេ</p> <p>យោបល់ ឬសំណូមពររបស់អ្នកឆ្លើយ: _____</p>	<p>109 876 543 210</p>
<p>6</p>	<p>កម្មវិធីអេស្តាប់ និងអង្គការដៃគូ មានផែនការបង្កើតក្រុមយុវវ័យនៅតាមភូមិ ដើម្បីឱ្យពួកគេ យកចំណេះ ដឹងរបស់គេ ជួយដល់កុមារនៅសហគមន៍ ។ បើមានការជួយគាំទ្រពីពួកយើងទាំងអស់គ្នា តើអ្នកគិតថា ពួកគេអាចធ្វើបានឬទេ?</p> <p><u>សមាជិកទី១:</u> <input type="checkbox"/> បាទ / ចាស _____ <input type="checkbox"/> ទេ</p> <p><u>សមាជិកទី២:</u> <input type="checkbox"/> បាទ / ចាស _____ <input type="checkbox"/> ទេ</p> <p><u>សមាជិកទី៣:</u> <input type="checkbox"/> បាទ / ចាស _____ <input type="checkbox"/> ទេ</p> <p><u>សមាជិកទី៤:</u> <input type="checkbox"/> បាទ / ចាស _____ <input type="checkbox"/> ទេ</p> <p><u>សមាជិកទី៥:</u> <input type="checkbox"/> បាទ / ចាស _____ <input type="checkbox"/> ទេ</p> <p><u>សមាជិកទី៦:</u> <input type="checkbox"/> បាទ / ចាស _____ <input type="checkbox"/> ទេ</p> <p><u>សមាជិកទី៧:</u> <input type="checkbox"/> បាទ / ចាស _____ <input type="checkbox"/> ទេ</p> <p><u>សមាជិកទី៨:</u> <input type="checkbox"/> បាទ / ចាស _____ <input type="checkbox"/> ទេ</p> <p><u>សមាជិកទី៩:</u> <input type="checkbox"/> បាទ / ចាស _____ <input type="checkbox"/> ទេ</p> <p><u>សមាជិកទី១០:</u> <input type="checkbox"/> បាទ / ចាស _____ <input type="checkbox"/> ទេ</p> <p>យោបល់ ឬសំណូមពររបស់អ្នកឆ្លើយ: _____</p>	<p>109 876 543 210</p>
<p><b>ពិន្ទុសរុប:</b></p>		

**ឧបសម្ព័ន្ធទី៣:**

**វគ្គតម្រូវឯទិសអំពីការបង្កើយក្រុមយុវវ័យ  
ជាមួយយុវវ័យនៅតាមភូមិ**

**ការចាប់ផ្តើម**

**ការចុះឈ្មោះក្នុងបញ្ជីវត្តមាន**

ផ្តល់បញ្ជីវត្តមានឱ្យសិក្ខាកាមបំពេញឈ្មោះ និងចុះហត្ថលេខា ដោយបន្តបញ្ជីនេះពីម្នាក់ទៅម្នាក់ រហូតដល់គ្រប់គ្នា ហើយប្រគល់ឱ្យអ្នកសម្របសម្រួលវិញ ។

**ការស្វាគមន៍ (យ៉ាងច្រើនបំផុត៥នាទី)**

នៅពេលសិក្ខាកាម បានជួបជុំគ្នាអស់ហើយ នាំសិក្ខាកាមរៀបកន្លែងអង្គុយជារង្វង់ ។ អ្នកសម្របសម្រួលណែនាំខ្លួនដោយប្រាប់ឈ្មោះ មុខងារ និងទីកន្លែងធ្វើការ ហើយសំដែងការស្វាគមន៍ចំពោះការចូលរួមរបស់សិក្ខាកាម ។

**ការណែនាំខ្លួនរបស់សិក្ខាកាម (១០នាទី)**

សិក្ខាកាមណែនាំខ្លួនដោយប្រាប់ឈ្មោះ និងភូមិដែលខ្លួនរស់នៅ ។

**គោលបំណងសិក្ខាសាលា( ៥នាទី)**

ពន្យល់ដល់សិក្ខាកាមយ៉ាងសង្ខេប អំពីគោលបំណងនៃការជួបជុំគ្នាក្នុងថ្ងៃនេះ ដែលក្នុងនោះរួមមាន:

- ដើម្បីបង្កើតវេទិកាមួយ ដែលបង្កឱ្យយុវវ័យបានជួបជុំគ្នា ពិនិត្យលទ្ធភាពក្នុងការរៀបចំក្រុមយុវវ័យនៅតាមភូមិ ។
- ដើម្បីពិភាក្សាអំពីការទទួលខុសត្រូវនិងការងាររបស់ក្រុមយុវវ័យនៅតាមភូមិ ។
- ដើម្បីបង្កើតភាពសប្បាយរីករាយ ក្នុងការជួបជុំគ្នាថ្ងៃនេះ ។

និយាយអំពីសកម្មភាពដែលត្រូវធ្វើនៅក្នុងសិក្ខាសាលានេះ ។ ពន្យល់អំពីការងាររដ្ឋបាល និងការផ្គត់ផ្គង់ ហើយបន្តការពិភាក្សាលើបទបញ្ជាផ្ទៃក្នុង សម្រាប់សិក្ខាសាលា ដើម្បីធ្វើឱ្យសិក្ខាសាលានេះមានដំណើរការល្អ រួមមានដូចជាការបញ្ចេញយោបល់ឱ្យបានច្រើន ការគោរពយោបល់អ្នកដទៃ មិនប្រកែកយកឈ្នះចាញ់ តែវែកញែករកហេតុផល ដើម្បីសម្រេចគោលដៅដែលចង់បាន ។ល ។

**ការរៀបចំក្រុម ( ៥នាទី)**

ឯកភាពជាមួយសិក្ខាកាម ក្នុងការរៀបចំការអង្គុយជាក្រុម ។ ប្រាប់ពួកគេថា គេត្រូវអង្គុយ ជាក្រុមដែលមានគ្នា ៤-៥នាក់ ហើយប្រហែលជាគេអាចរៀបចំក្រុមដោយខ្លួនឯង គឺធ្វើ យ៉ាង ណាឱ្យគេមានអារម្មណ៍កក់ក្តៅ ក្នុងការចូលរួមមានយោបល់ក្នុងក្រុម ។

**សេចក្តីសង្ខេប  
អំពីកម្មវិធី  
អេស្តាប់**

**តើអេស្តាប់ជាអ្វី ហើយអេស្តាប់ធ្វើអ្វីខ្លះ?** (១០នាទី)

ល្បែង: " រកអ្នកដែល...."

ចែកប័ណ្ណ 'រកអ្នកដែល' ឱ្យសិក្ខាកាមម្នាក់មួយសន្លឹក ។ ឱ្យសិក្ខាកាមងើបឈរ ហើយដើរ រកគ្នានៅក្នុងបន្ទប់រៀន ជជែកគ្នា ដោយសួរសំណួរពីម្នាក់ទៅម្នាក់ទៀត ដោយសួរសំណួរ មួយសម្រាប់មនុស្សម្នាក់ រហូតដល់អស់សំណួរ ។ នៅពេលសួរសំណួរហើយ ត្រូវសរសេរ ឈ្មោះអ្នកដែលឆ្លើយឯកភាពលើសំណួរនោះ នៅក្នុងជួរខាងស្តាំ ។

	រកអ្នកដែល:	ឈ្មោះ:
1	ធ្លាប់បានឮអំពីកម្មវិធីអេស្តាប់ ។	
2	គិតថាអេស្តាប់ជាកម្មវិធីអប់រំ សម្រាប់កុមារដែលរស់នៅតំបន់ ជនបទ និងដាច់ស្រយាល ។	
3	យល់ថាអេស្តាប់ គួរតែគួរតែធ្វើការជាមួយយុវជនក្រៅសាលា ដែរ ដើម្បីឱ្យគេរួមចំណែកជួយក្នុងការងារអភិវឌ្ឍ ។	
4	យុវជនក្នុងភូមិយើង គួរតែរកមធ្យោបាយ ជួយលើកទឹកចិត្ត កុមារឱ្យខំប្រឹងរៀន ។	
5	យល់ថាបើកុមារី និងកុមារានឹងរៀនពូកែដូចគ្នា បើពួកគេទទួល បានការគាំទ្រស្មើគ្នា ។	

លំហាត់នេះ ជួយអ្នកសម្របសម្រួលឱ្យបានដឹងពីកម្រិតយល់ដឹងរបស់សិក្ខាកាមអំពីកម្មវិធី អេស្តាប់ ។ ពន្យល់បន្ថែមអំពីចំណុចសំខាន់ៗរបស់កម្មវិធីអេស្តាប់ ដូចជាគោលបំណងកម្មវិធី វិសាលភាពកម្មវិធី ក្រុមគោលដៅ និងរបៀបរបបការងាររបស់កម្មវិធី ។ ផ្តល់ឱកាសឱ្យ សិក្ខាកាមសួរសំណួរ ហើយអ្នកសម្របសម្រួលបកស្រាយចម្ងល់ បើមាន ។

**ជំហានក្នុង  
ការបង្កើត**

**តើក្រុមយុវវ័យជាអ្វី?** (១០នាទី) សរសេរ

សរសេរពាក្យ " ក្រុមយុវវ័យ" នៅលើក្តារខៀន ឬលើផ្ទាំងក្រដាស ហើយសួរសិក្ខាកាមថា

**ក្រុមយុវវ័យ  
តាមភូមិ**

តើពាក្យនេះមានន័យដូចម្តេចចំពោះពួកគេ ។ ឱ្យសិក្ខាកាមគិតថា តើពួកគេជាយុវជន  
តំណាងឱ្យក្រុម ណា ( ពួកគេអាចក្រុមមួយដែលតំណាងឱ្យក្រុមយុវវ័យ នៅក្នុងភូមិណា  
មួយ ឬក្រុមយុវវ័យណាមួយ ដូចជាក្រុមយុវវ័យជនជាតិ យុវវ័យចំណាកស្រុក យុវវ័យ  
ពិការ យុវវ័យក្នុងសាលា សមាគមយុវជនជាដើម ។

អ្នកសម្របសម្រួលកត់ត្រានិយមន័យដែលសិក្ខាកាមបានលើកឡើង ។ បន្ទាប់មកពន្យល់  
គោលគំនិតអំពីក្រុមយុវវ័យនៅតាមភូមិ ដោយនិយាយថា ពេលខ្លះមនុស្សវ័យក្មេងចង់  
យកពេលទំនេររបស់ពួកគេ ដើម្បីជួយដល់សកម្មភាពអភិវឌ្ឍ ។ ប៉ុន្តែ ពួកគេពុំដឹងថាគួរធ្វើអ្វី  
ហើយមិនដឹងថាធ្វើតែម្នាក់ឯងដូចម្តេចកើត ។ ដូច្នេះ ការបង្កើតជាក្រុមនិងការផ្តល់ចំណេះ  
ដឹងនិងបំណិនដល់យុវវ័យ អាចធ្វើឱ្យពួកគេមានសមត្ថភាពធ្វើការជាមួយអ្នកពាក់ព័ន្ធនានា  
ហើយអាចដោះស្រាយបញ្ហាផ្សេងៗ ដើម្បីនាំមកនូវការផ្លាស់ប្តូរវិជ្ជមាន ។ អេស្តាប់កំពុងគិត  
រៀបចំបង្កើត ឬពង្រឹងបណ្តាញយុវវ័យនៅក្នុងភូមិ ដែលអាចឱ្យយុវវ័យចូលរួមជួយដល់  
កុមារក្នុងការដោះស្រាយកង្វល់របស់ពួកគេ ។ ម៉្យាងទៀតការចូលរួមនេះ ធ្វើឱ្យយុវវ័យអាច  
អភិវឌ្ឍខ្លួន និងចេះដោះស្រាយបញ្ហា ដោយខ្លួនឯងបាន ។ *ក្រុមយុវវ័យនឹងអនុវត្ត  
សកម្មភាពនៅក្រៅសាលា ប៉ុន្តែជាមួយនិងដើម្បីកុមារក្នុងសាលា ។* អ្នកពាក់ព័ន្ធទាំងអស់  
ត្រូវសហការគ្នាក្នុងការផ្តល់ការបន្តគាំទ្រដល់ក្រុមយុវវ័យក្នុងដំណើរការការងាររបស់ពួកគេ  
បន្ទាប់មក គូសរចនាសម្ព័ន្ធនៅលើការខ្សែន ។ ទុកពេលឱ្យសិក្ខាកាមគិត ពិភាក្សាគ្នាជាដៃ  
គូ ។ លើកទឹកចិត្តពួកគេឱ្យសួរសំណួរទាក់ទងនឹងរចនាសម្ព័ន្ធ ដែលបង្ហាញនេះ ។

**ហេតុអ្វីចាំបាច់ មូលហេតុ និងផលប្រយោជន៍ដែលទទួលបានពីការចូលរួមរបស់យុវវ័យ**

**មានការចូលរួម** សួរសំណួរថា: តើ " ការចូលរួមរបស់យុវវ័យ" មានន័យដូចម្តេច?

**ពីយុវវ័យ?** ចម្លើយរំពឹងទុកអាចរួមមាន: " ការចូលរួមរបស់យុវវ័យ" សំដៅលើការស្វាគមន៍យុវវ័យឱ្យ  
ចូលរួមក្នុងសកម្មភាពអភិវឌ្ឍនានា ។ បញ្ញត្តិនៃ " ការចូលរួមរបស់យុវវ័យ" គឺជាការចូល  
រួមដ៏មានន័យ ក្នុងសកម្មភាពណាមួយ ដើម្បីផលប្រយោជន៍រួម មិនមែនដើម្បីខ្លួនឯង ។  
" ការចូលរួមរបស់យុវវ័យ " ក៏សំដៅផងដែរទៅលើលំនាំនៃការរីកចម្រើនឥតឈប់ឈរ ដែល  
ជួយឱ្យបុគ្គលម្នាក់ៗឈានទៅសម្រេចសេចក្តីត្រូវការរបស់ខ្លួនបាន ។

ពន្យល់សិក្ខាកាមថា ហេតុផលនៃការចូលរួមរបស់យុវវ័យ ក្នុងការចាត់ចែងនិងធ្វើការ  
សម្រេចចិត្តដើម្បីរួមចំណែកលើកស្ទួយនិងអភិវឌ្ឍសហគមន៍ តែងតែចាប់ផ្តើមពីការផ្តោត



ទៅលើសិទ្ធិមនុស្ស និងស្មារតីនិងការទទួលខុសត្រូវជាពលរដ្ឋរបស់មនុស្សគ្រប់រូប រួមទាំង យុជន/យុវតីផងដែរ ។

បែងចែកសិក្ខាកាមជាក្រុមដែលមានគ្នា៥-៦នាក់ ។ បិទតារាងដែលបង្ហាញ ខាងក្រោមនៅ លើជញ្ជាំង ហើយឱ្យក្រុមពិភាក្សាទៅលើផលប្រយោជន៍ដែលអ្នកពាក់ព័ន្ធ( យុវវ័យ អង្គការ និងសហគមន៍) បានទទួលពីការចូលរួមរបស់យុវវ័យ ។

មូលហេតុនិងផលប្រយោជន៍ដែលទទួលបានពីការចូលរួមរបស់យុវវ័យ		
សម្រាប់យុវវ័យខ្លួនឯង	សម្រាប់អង្គការ	សម្រាប់សហគមន៍

ក្រុមនីមួយៗកត់ត្រាលទ្ធផលនៃការពិភាក្សាលើផ្ទាំងក្រដាសធំ ។ ពេលពិភាក្សាចប់ បិទផ្ទាំង ក្រដាសនោះនៅលើជញ្ជាំង ។ ឱ្យសិក្ខាកាមដើរមើលលទ្ធផលការងារ របស់ក្រុមដទៃ ប្រមាណ ៥ នាទី រួចហើយធ្វើការបូកសរុប ដោយបង្ហាញតារាងខាងក្រោម:

មូលហេតុនិងផលប្រយោជន៍ដែលទទួលបានពីការចូលរួមរបស់យុវវ័យ		
សម្រាប់យុវវ័យខ្លួនឯង	សម្រាប់អង្គការ	សម្រាប់សហគមន៍
<p><u>អភិវឌ្ឍបំណិនដើម្បីក្លាយជាមនុស្ស</u> <u>ពេញវ័យដែលមានសមត្ថភាព:</u> យុវវ័យអាចរៀន និងអភិវឌ្ឍបំណិន ផ្សេងៗ ដូចជាការសម្របសម្រួល ការធ្វើផែនការ ការចាត់ចែង ការ ដឹកនាំ ។ល ។</p> <p><u>បង្កើតទំនាក់ទំនងក្នុងសង្គម:</u> យុវវ័យអាចជួបជាមួយកុមារ និង មនុស្សចាស់ ផ្សារភ្ជាប់ទំនាក់ទំនង នឹងគ្នា ។</p> <p><u>កាត់បន្ថយគ្រោះថ្នាក់ ផ្សេងៗ ទាក់</u> <u>ទងនឹងការប្រព្រឹត្តផ្ដេសផ្ដាស ឬការ</u> <u>ចំអកឡកឡើយពីមនុស្សចាស់:</u> កាត់បន្ថយការផឹកស្រា ការជក់បារី ការប្រើគ្រឿងញៀន អំពើហិង្សា ឬការប្រព្រឹត្តបទល្មើសផ្សេងៗមាន</p>	<p><u>ការធ្វើការសម្រេចចិត្តបានល្អជាងមុន:</u> អង្គការអាចធ្វើការសម្រេចចិត្តបានល្អ ជាងមុន ទៅលើបញ្ហាទាក់ទងនឹង យុវវ័យ ដោយសារក្រុមយុវវ័យផ្តល់ នូវគំនិតថ្មីៗ ។</p> <p><u>យុទ្ធវិធីនិងការអនុវត្តល្អជាងមុន:</u> អង្គការអាចបង្កើត និងអនុវត្តការងារ តាមយុទ្ធសាស្ត្រដែលមាន ប្រសិទ្ធភាពជាងមុន ។</p>	<p>សង្គមដែលមានការចូលរួម: យុវវ័យត្រូវបានផ្តល់ចំណេះ ដឹងដើម្បីឱ្យក្លាយជាសមាជិក ដ៏សកម្មនៅក្នុងសហគមន៍ ដែលកុមារអាចរៀនសូត្រ និងទទួលបានការគាំទ្រពីពួកគេ បាន ។</p> <p>កាត់បន្ថយទំនាស់និងការ មិនទុកចិត្តគ្នា : យុវវ័យ ចំនាយពេលវេលារបស់ពួក គេដើម្បីធ្វើការងារអភិវឌ្ឍ និងជំនះលើមនុស្ស: អវិជ្ជមាន ចំពោះតួនាទីបុរស / ស្ត្រី</p>

<p>ចំនុចល្អៗជាច្រើនទៀត ដូចជាមាន មោទនភាពចំពោះខ្លួនឯង ដោយ មានការតាំងចិត្តជួយដល់អ្នកដទៃ ជាដើម ។ល ។</p>		
---	--	--

**ការទទួលខុសត្រូវរបស់ក្រុមយុវវ័យតាមភូមិ**

**តើការទទួលខុសត្រូវមានន័យដូចម្តេច?**



បំផុសសំណួរក្នុងក្រុមធំ (សរសេរសំណួរនៅលើក្តារខៀន)

១- កាលនៅពីក្មេង (កុមារភាព) តើអ្នកមានការទទួលខុសត្រូវអ្វីខ្លះ?

២- តើអ្នករៀនសូត្របានអ្វីខ្លះ ពីការទទួលខុសត្រូវទាំងនោះ?

៣- តើនឹងមានអ្វីកើតឡើង បើមនុស្សម្នាក់ៗមិនបំពេញតួនាទី ឬពុំមានការទទួលខុសត្រូវអ្វីសោះ?

**ប៉ុស្តិ៍អំពីការទទួលខុសត្រូវ**

- 1- ចម្លើយផ្នែកតាមការបទពិសោធន៍របស់សិក្ខាកាម
- 2- ការទទួលខុសត្រូវ គឺមិនមែនអ្វីដែលតម្រូវឬបង្ខំយើងនោះទេ ប៉ុន្តែវាជាអ្វីដែលធ្វើឱ្យយើង សម្រេចគោលបំណងដែលយើងចង់បាន ។
  - ការទទួលខុសត្រូវ គឺការប្រើប្រាស់ធនធាន ដើម្បីបង្កើតឱ្យមានការផ្លាស់ប្តូរជាវិជ្ជមាន- ហើយការផ្លាស់ប្តូរនោះ អាចជាប្រយោជន៍ ដល់សហគមន៍ -
  - មនុស្ស (យើងទាំងអស់គ្នា) ជាអ្នកធ្វើឱ្យមានភាពខុសគ្នា!
- 3- ការទទួលខុសត្រូវ ទាមទារឱ្យមានការគោរពគ្នា ក្នុងនាមជាមនុស្សជាតិដូចគ្នា
- 4- មនុស្សដែលមានការទទួលខុសត្រូវបំពេញកាតព្វកិច្ចរបស់ខ្លួន គឺធ្វើអ្វីមួយដោយមានគោលបំណងច្បាស់លាស់ ប្រកាន់ដោយភាពត្រឹមត្រូវនិងភាពសុចរិត ។

ឧទាហរណ៍ដែលបង្ហាញពីលទ្ធផលនៃការទទួលខុសត្រូវ របស់មនុស្សនៅក្នុងភូមិ មួយធ្វើឱ្យមានការផ្លាស់ប្តូរ ដូចជា : បរិស្ថានក្នុងភូមិស្អាតជាងមុន ចំនួនអក្ខរជននៅក្នុងភូមិបានកើនឡើង សាលារៀនស្អាត កុមារចូលរៀនច្រើនជាងមុន មានសន្តិសុខ និងសណ្តាប់ធ្នាប់ គ្មានអំពើហឹង្សា ការប្រើគ្រឿងញាណ ។ល ។

**ការកិច្ច និងការទទួលខុសត្រូវ**

ឱ្យសិក្ខាកាមធ្វើការជាក្រុម ពិចារណាទៅលើប៉ុស្តិ៍ខាងលើ ហើយពិភាក្សាគ្នាកត់ប្រមាណ ឬសកម្មភាពដែលពួកគេអាចទទួលខុសត្រូវបាន ។ ការទទួលខុសត្រូវនោះ អាចជាការងារដែល



**របស់ក្រុមយុវវ័យ** ម្នាក់ៗអាចធ្វើបាន ឬអាចធ្វើជាក្រុម  
ដូចជាការផ្តល់សេវា ដល់កុមារនៅក្នុងភូមិជាដើម ។

**នៅតាមភូមិ** ឱ្យពួកគេថានិយាយពីបទពិសោធន៍ផ្ទាល់ខ្លួន ដោយគិតថាការទទួលខុសត្រូវអ្វីខ្លះ ដែលគួរ  
ធ្វើ ដើម្បីភូមិដែលគេរស់នៅ ។

ក្រុមនីមួយៗឡើងបង្ហាញ ។

ប្រៀបធៀបគំនិតសិក្ខាកាមជាមួយគំនិតត្រៀមទុកនៅលើប៉ុស្តិ៍រខាងក្រោម ហើយទុកពេល  
ឱ្យសិក្ខាកាមសួរសំណួរ ។

បូកសរុប ដោយធ្វើឱ្យមានការឯកភាពកើតការទទួលខុសត្រូវរបស់យុវវ័យ ដោយពន្យល់ថា  
អ្វីដែលគេបានគិតក្នុងក្រុម នឹងត្រូវយកមកពិភាក្សា ជាមួយក្រុមយុវវ័យបន្ទាប់ពីក្រុមនេះ  
ត្រូវបានបង្កើតឡើង ដើម្បីរៀបចំផែនការលំអិតសម្រាប់អនុវត្ត ។

( តួនាទីនិងភារកិច្ច សូមមើលឧបសម្ព័ន្ធទី៤ )

**ការដាក់ពាក្យសុំ** ពន្យល់ថា ហេតុអ្វីចាំបាច់ដាក់ពាក្យ? - ការបង្កើតក្រុមយុវវ័យតាមភូមិ គឺធ្វើដោយផ្អែក  
**ចូលជាសមាជិក** ទៅតាមគោលការណ៍គ្រឹះចិត្ត ដើម្បីឱ្យមានការចូលរួមពិតប្រាកដ ( សមាជិកដែលមានទំនុក

**ក្រុមយុវវ័យតាម** ចិត្ត ឆន្ទៈនិងការតាំងចិត្ត ) ។

**ភូមិ** ចែកពាក្យសុំ ( ឧបសម្ព័ន្ធទី៤ ) ដល់សិក្ខាកាមម្នាក់ៗ ។

ពិនិត្យពាក្យសុំនេះឡើងវិញ ដោយអានប្រយោគមួយឃ្លាម្តងៗ ជាមួយសិក្ខាកាម ។ ទុក  
ពេលឱ្យពួកគេគិត ហើយបើគេយល់ថាគេពិតជាចាប់អារម្មណ៍ចង់ដាក់ពាក្យ គេត្រូវបំពេញ  
ទម្រង់ដាក់ក្នុងស្រោមសំបុត្រ ហើយប្រគល់ឱ្យក្រុមគាំទ្រ នៅសប្តាហ៍បន្ទាប់ ។ គួរកត់  
សំគាល់ថា យុវវ័យដែលដាក់ពាក្យទាំងអស់ ពុំមែនសុទ្ធតែត្រូវបានទទួលឱ្យចូល ក្នុងក្រុម  
យុវវ័យទាំងអស់នោះទេ ។

ចុងក្រោយបង្អស់ ទុកពេលឱ្យសិក្ខាកាមសួរសំណួរ ។ បកស្រាយសំណួរ បើមានចម្ងល់ ។

**ឧបសម្ព័ន្ធទី៤: រចនាសម្ព័ន្ធក្រុមយុវវ័យនៅតាមមូលដ្ឋាន**

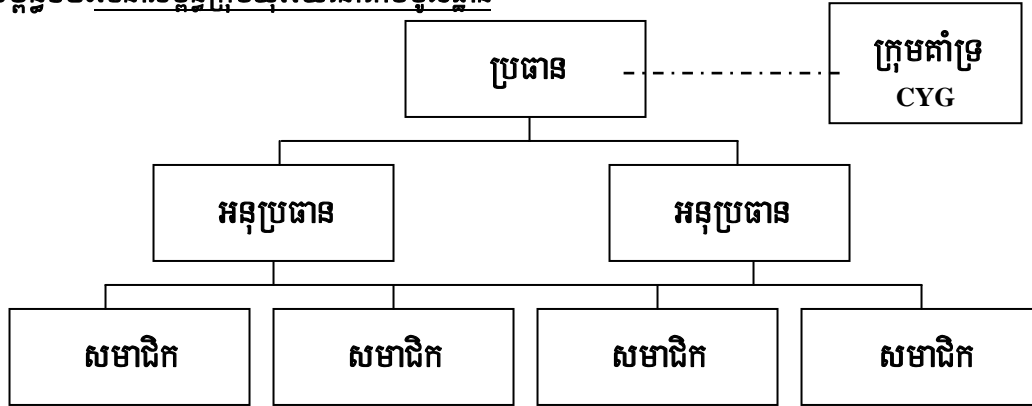

អនុប្រធានអាចមានលើសពីពីរនាក់ ទៅតាមទំហំនៃក្រុមដែលបង្កើត ។ ឧទាហរណ៍ បើក្រុមមួយមានសមាជិក ២០នាក់ អនុប្រធានអាចមានចាប់ពី៣នាក់ឡើងទៅ ប្រសិនបើមានការចាំបាច់ ។

**តួនាទី និងភារកិច្ចរបស់ក្រុមយុវវ័យ:**

១. ប្រជុំជាមួយសមាជិកក្នុងក្រុម (និងជាមួយកុមារ) ដើម្បីពិភាក្សាបញ្ហានិងធ្វើផែនការ ។
២. ផ្តល់ការណែនាំ និងលើកកម្ពស់ការយល់ដឹង ទាក់ទងនឹងការងារអប់រំ សង្គម និងសុខភាព (ឧ. អំពើហិង្សាក្នុងគ្រួសារ អំពើជួញដូរកុមារ យេនឌ័រនិងភាពប្លែកពីគ្នា តួនាទីនៃវប្បធម៌នៅក្នុងការអប់រំ ការច្រៀតរវាងការរាលដាលនៃជម្ងឺអេដស៍ និងគ្រឿងញោណជាដើម ។ល)
៣. ជួយកុមារឱ្យពួកគេបានដឹងថា:
  - ពួកគេត្រូវជួយសំអាតទីធ្លាសាលាដោយរើសសម្រាមដាក់ក្នុងធុងសម្រាម ។
  - ពួកគេត្រូវដាក់ផែនការ ដាំដើមឈើ នៅពេលណាមួយ និងថែទាំដើមឈើ ។
  - ពួកគេត្រូវពិនិត្យមើលបរិស្ថានសាលារៀន និងលំនៅដ្ឋាន ។
៤. ចាត់ចែងក្លឹបសិក្សា ក្រៅម៉ោងរៀន ។
៥. ជួយសិស្សដែលត្រូវឪពុកម្តាយឱ្យជួយការផ្ទះច្រើន តាមរយៈការជួយបង្រៀនបន្ថែមនៅពេលទំនេរ ។
៦. រៀបចំសកម្មភាពកំសាន្តផ្សេងៗជាមួយកុមារ និងដើម្បីកុមារ ដូចជាសកម្មភាពពិឡា សិល្បៈ និងសកម្មភាពស្រាវជ្រាវផ្សេងៗ ដើម្បីស្វែងយល់ពីសហគមន៍ ។
៧. រៀបចំនិងចាត់ចែងទិវាយុវ័យ { Youth Activity Day (YAD) } ដោយឱ្យកុមារចូលរួមបង្ហាញនូវអ្វីដែលពួកគេបានធ្វើ ឬបានរៀនពីសកម្មភាពដែលពួកគេបានចូលរួមកន្លងមក ។
៨. ចូលរួមក្នុងសកម្មភាពបង្រៀនសិស្សរៀនយឺត ដោយសហការជាមួយគ្រូបង្រៀន ។
៩. ចុះតាមផ្ទះសិស្សដែលអវត្តមាន និងសិស្សបោះបង់ ដោយសហការជាមួយគ្រូបង្រៀន ។
១០. សរសេររបាយការណ៍ប្តូរតំបន់សិក្សា ឬលទ្ធផលល្អៗ ពីសកម្មភាពការងាររបស់ពួកគេ ។

**ឧបសម្ព័ន្ធទី៥:**



**Educational Support for Children in Underserved Populations**

**កម្រងសំណួរសម្រាប់ស្រ្តីស្រីសិក្សាមធ្យមសិក្សាទេសភូមិ**

ខេត្ត: \_\_\_\_\_ ស្រុក: \_\_\_\_\_ ឃុំ: \_\_\_\_\_ ភូមិ: \_\_\_\_\_  
 ឈ្មោះ: \_\_\_\_\_ ភេទ: \_\_\_\_\_ អាយុ: \_\_\_\_\_  
 កំពុងរៀននៅអនុវិទ្យាល័យ    ឈប់រៀនហើយ   មកពីសហគមន៍ជនជាតិ: \_\_\_\_\_

**ការណែនាំ:** សូមអានសំណួរនីមួយៗ ដែលមាននៅខាងក្រោម ហើយឆ្លើយដោយស្មោះត្រង់ ✓ ដោយគូសក្នុងប្រអប់ដែលអ្នកយល់ថាសមស្រប ។ ទម្រង់នេះ នឹងត្រូវរក្សាជាការសម្ងាត់ ។

ផ្នែកទី១: ប្រវត្តិទូទៅ		
1	តើប្អូនរៀនដល់ថ្នាក់ណាដែរ? <input type="checkbox"/> ថ្ន.ទី១ <input type="checkbox"/> ថ្ន.ទី២ <input type="checkbox"/> ថ្ន.ទី៣ <input type="checkbox"/> ថ្ន.ទី៤ <input type="checkbox"/> ថ្ន.ទី៥ <input type="checkbox"/> ថ្ន.ទី៦ <input type="checkbox"/> ថ្ន.ទី៧ <input type="checkbox"/> ថ្ន.ទី៨ <input type="checkbox"/> ថ្ន.ទី៩ <input type="checkbox"/> ថ្ន.ទី១០ <input type="checkbox"/> ថ្ន.ទី១១ <input type="checkbox"/> ថ្ន.ទី១២	1 2 3 4 5 6 7 8 9 10 11 12
2	បើឈប់រៀនហើយ តើឈប់នៅឆ្នាំណា ហើយដោយសារមូលហេតុអ្វី? នៅឆ្នាំ ..... <input type="checkbox"/> ខ្វះថវិកា ដើម្បីទិញសម្ភារសិក្សា <input type="checkbox"/> ត្រូវទៅធ្វើការរកប្រាក់ជួយដល់គ្រួសារ <input type="checkbox"/> ប្រលងធ្លាក់ <input type="checkbox"/> ចិត្តចង់ឈប់រៀន ដោយខ្លួនឯង <input type="checkbox"/> ផ្សេងៗ(សូមបញ្ជាក់.....)	1 0
3	តើប្អូនធ្លាប់បានចូលរួមក្នុងសកម្មភាពអភិវឌ្ឍនៅក្នុងភូមិឬសាលារៀននៅក្នុងភូមិរបស់ប្អូនឬទេ? <input type="checkbox"/> ធ្លាប់ <input type="checkbox"/> មិនធ្លាប់ <input type="checkbox"/> បើធ្លាប់ តើបានចូលរួមក្នុងសកម្មភាពអ្វីខ្លះ? <input type="checkbox"/> ចូលរួមក្នុងការធ្វើផែនការឃុំ <input type="checkbox"/> ចូលរួមក្នុងការប្រជុំនៅតាមភូមិ ជំនួសឪពុកម្តាយ <input type="checkbox"/> ចូលរួមក្នុងការដាំដើមឈើ /ជួសជុលផ្លូវឬស្ពាន នៅក្នុងភូមិ <input type="checkbox"/> ចូលរួមផ្សព្វផ្សាយពីបញ្ហាសុខភាព ជាមួយក្រុមផ្សព្វផ្សាយ <input type="checkbox"/> ធ្លាប់ធ្វើជាអ្នកស្ម័គ្រចិត្តជាមួយអង្គការ (បញ្ជាក់អង្គការឈ្មោះអ្វី :.....) <input type="checkbox"/> ផ្សេងៗ(សូមបញ្ជាក់.....)	0 1
4	តើប្អូនធ្លាប់បានចូលរួមក្នុងសមាគម ឬគណៈកម្មការណាដែរឬទេ? <input type="checkbox"/> ធ្លាប់ <input type="checkbox"/> មិនធ្លាប់ បើធ្លាប់ សូមបញ្ជាក់:	0 1

	<input type="checkbox"/> សមាគមយុវជន <input type="checkbox"/> សមាគមសាសនា <input type="checkbox"/> ផ្សេងៗ(សូមបញ្ជាក់.....)	
<b>ផ្នែកទី២: កម្រិតនៃការចាប់អារម្មណ៍</b>		
5	<p>ក្មេងៗដែលជាជនជាតិផ្សេងគ្នា មិនចង់ធ្វើការជាមួយគ្នាទេ ។ បើសិនជាដាក់ពួកគេ ឱ្យនៅក្នុងក្រុមជាមួយគ្នា នោះទំនាស់អាចនឹងកើតឡើង ។</p> <input type="checkbox"/> ឯកភាពទាំងស្រុង <input type="checkbox"/> ឯកភាព <input type="checkbox"/> មិនដឹង <input type="checkbox"/> មិនឯកភាព <input type="checkbox"/> មិនឯកភាពទាល់តែសោះ	1 2 3 4 5
6	<p>ពួកក្មេងៗពុំដែលមានយោបល់អ្វីទេ ហើយបើមានយោបល់វិញ យោបល់នោះក៏ឥតប្រយោជន៍ដែរ ។</p> <input type="checkbox"/> ឯកភាពទាំងស្រុង <input type="checkbox"/> ឯកភាព <input type="checkbox"/> មិនដឹង <input type="checkbox"/> មិនឯកភាព <input type="checkbox"/> មិនឯកភាពទាល់តែសោះ	1 2 3 4 5
7	<p>វាធ្វើឱ្យខ្ញុំបាត់ស្រឡា ហើយគួរឱ្យធុញទ្រាន់ បើធ្វើការជាមួយក្មេងដែលអង្គុយឆ្ងល់ និងឆ្ងល់រំខានគេឯង ។</p> <input type="checkbox"/> ឯកភាពទាំងស្រុង <input type="checkbox"/> ឯកភាព <input type="checkbox"/> មិនដឹង <input type="checkbox"/> មិនឯកភាព <input type="checkbox"/> មិនឯកភាពទាល់តែសោះ	1 2 3 4 5
8	<p>ការងាររបស់ខ្ញុំគឺជាសំឡេងក្មេងៗឱ្យចូលរួមក្នុងសកម្មភាពឬការងារផ្សេងៗ ។ ក្មេងម្នាក់និយាយថា គេធុញ ហើយមិនចង់ចូលរួមក្នុងសកម្មភាពនោះទេ ។ ករណីបែបនេះ ខ្ញុំនឹង:</p> <input type="checkbox"/> សួរគេថាហេតុអ្វី? <input type="checkbox"/> សួរគេថាតើគេចង់ធ្វើអ្វីវិញ? <input type="checkbox"/> ប្រាប់គេថា មិនចាំបាច់ធ្វើអ្វីទេ គ្រាន់តែនៅអង្គុយជាមួយគេឯងទីនេះទៅបានហើយ <input type="checkbox"/> ប្រាប់គេឱ្យចេញទៅ	1   0
8	<p>ក្រុមយុវវ័យចង់ជួបជុំគ្នា ដោយការប្រជុំជាផ្លូវការផង និងមិនផ្លូវការផង ។ ដូច្នេះ ការធ្វើដំណើរទៅមកដើម្បីជួបជុំគ្នានេះ គឺជាកង្វល់ដ៏ធំ ។</p> <input type="checkbox"/> ឯកភាពទាំងស្រុង <input type="checkbox"/> ឯកភាព <input type="checkbox"/> មិនដឹង <input type="checkbox"/> មិនឯកភាព <input type="checkbox"/> មិនឯកភាពទាល់តែសោះ	1 2 3 4 5
9	<p>បញ្ហាជាច្រើនអាចដោះស្រាយបាន ដោយមិនចាំបាច់តាមរយៈការប្រជុំ ។ ការជួបជុំជែកគ្នាក្រៅផ្លូវការ ដូចជាជាមួយកុមារ និងឪពុកម្តាយកុមារ ធ្វើឱ្យយើងអាចរៀនសូត្របានជាច្រើន ។</p> <input type="checkbox"/> ឯកភាពទាំងស្រុង <input type="checkbox"/> ឯកភាព <input type="checkbox"/> មិនដឹង <input type="checkbox"/> មិនឯកភាព <input type="checkbox"/> មិនឯកភាពទាល់តែសោះ	5 4 3 2 1
10	<p>ធ្វើការក្នុងក្រុមជាមួយមនុស្សស្រី គ្មានបានសម្រេចផលអ្វីទេ ។ ពួកគេដូចជាគ្មានគំនិតយោបល់ដែលអាចផ្តល់ឱ្យក្រុមបានសោះ ។ ម្យ៉ាងទៀតពួកគេខ្សោយ ហើយអៀនប្រៀនច្រើន មិនស្នាហាប់ ។</p> <input type="checkbox"/> ឯកភាពទាំងស្រុង <input type="checkbox"/> ឯកភាព <input type="checkbox"/> មិនដឹង <input type="checkbox"/> មិនឯកភាព <input type="checkbox"/> មិនឯកភាពទាល់តែសោះ	1 2 3 4 5

**ឧបសម្ព័ន្ធ ៦:**

**រចនាសម្ព័ន្ធ របស់ក្រុមយុវវ័យនៅតាមសហគមន៍ (CYG)**

រយៈពេល	ជំហាន	ប្រធានបទ	ចំណុចគន្លឹះដែលអាចនាំមកនូវជោគជ័យ
៥ នាទី		<p><b>មតិស្វាគមន៍ និង ការបង្ហាញពីគោលបំណងសិក្ខាសាលា</b></p> <ul style="list-style-type: none"> <li>-អ្នកសម្របសម្រួលចាប់ផ្តើមសិក្ខាសាលាដោយមតិស្វាគមន៍ យ៉ាងកក់ក្តៅដល់សិក្ខាកាមទាំងអស់ហើយរៀបចំដើម្បីធ្វើការណែនាំខ្លួនសិក្ខាកាមទាំងអស់គ្នា ។</li> <li>-អ្នកសម្របសម្រួលបន្ទាប់មកបិទប៉ុស្តិ៍រលើការខៀនដែលបង្ហាញពីគោលបំណងកម្មវិធីនៃសិក្ខាសាលា ។ សង្ខេបគោលបំណង និងលទ្ធផលរំពឹងទុកនៃសិក្ខាសាលា ។</li> </ul>	<p>អ្នកសម្របសម្រួលរៀបចំសរសេរប៉ុស្តិ៍រលើគោលបំណង និងខ្លឹមសារសិក្ខាសាលា ទុកជា មុន ។</p> <p>បរិយាកាសស្និទ្ធស្នាលបង្កើតនូវទំនុកចិត្ត អំណរសាទរ និងការចូលរួមយ៉ាងសកម្មពីសិក្ខាកាម ។</p>
២០ នាទី	១	<p><b>ការបោះឆ្នោតដោយសម្ងាត់</b></p> <ul style="list-style-type: none"> <li>-អ្នកសម្របសម្រួលពន្យល់ពីរចនាសម្ព័ន្ធ ទូទៅ និងការទទួលខុសត្រូវរបស់គណៈកម្មការនីមួយៗ ដោយបង្ហាញផ្ទាំងប៉ុស្តិ៍រលើអំពីរចនាសម្ព័ន្ធ របស់ក្រុមយុវវ័យនៅតាមសហគមន៍ (ឧបសម្ព័ន្ធ ៤) ។</li> <li>-ប្រាប់សិក្ខាកាមថាក្រុមយុវវ័យមានសសមាជិកភាពដូចបានបង្ហាញក្នុងប៉ុស្តិ៍រ ហើយប្រធាន និងអនុប្រធាននឹងត្រូវជ្រើសរើសតាមរយៈការបោះឆ្នោត ។</li> <li>-រើសយកសមាជិក ៦ នាក់ដែលបានពិន្ទុខ្ពស់ជាងគេ តាមរយៈពាក្យសុំចូលជាសមាជិក ឬស្នើឱ្យសិក្ខាកាមម្នាក់ៗសរសេរឈ្មោះសមាជិកក្រុមយុវវ័យ ៣ នាក់ដែលខ្លួនពេញចិត្ត ដាក់ចូលក្នុងប្រអប់ រួចរើសយកសមាជិក ៦ នាក់ដែលបានពិន្ទុខ្ពស់ជាងគេ ។ សរសេរឈ្មោះទាំងនោះលើក្តារខៀន ។ វាជាការប្រសើរណាស់ ប្រសិនបើអ្នកទាំងនោះមកពីផ្នែកផ្សេងៗនៃភូមិរបស់ពួកគេ ។</li> <li>-ពន្យល់សិក្ខាកាមថា ការបោះឆ្នោតធ្វើឡើងជាលក្ខណៈសម្ងាត់ ។ នៅពេលរាប់សន្លឹកឆ្នោត អ្នកណាដែលទទួលបានសម្លេងច្រើនជាងគេបំផុតត្រូវបានតែងតាំងជាប្រធាន អ្នកណាដែលទទួលបានសម្លេងច្រើនជាងគេបន្ទាប់ពីទី១ គឺទី២ និង ទី៣ ត្រូវបានតែងតាំងជាអនុប្រធាន ។ ដូច្នោះមានន័យថាពានាក់ក្នុងចំណោម៦ត្រូវបានតែងតាំងជាប្រធានអនុ</li> </ul>	<p>អ្នកសម្របសម្រួលបិទប៉ុស្តិ៍រដែលសរសេរស្រាប់អំពីរចនាសម្ព័ន្ធតួចរួច/ការទទួលខុសត្រូវរបស់” ក្រុមយុវវ័យនៅតាមសហគមន៍” ដែលបានបង្កើត ឡើងដោយពួកគេ កាលពីសិក្ខាសាលាលើកមុន ទៅលើក្តារខៀន ។</p> <p>អ្នកសម្របសម្រួលដឹកនាំដំណើរការជ្រើសរើសបេក្ខជន៦នាក់ តាមរយៈពិន្ទុពាក្យសុំចូលជាសមាជិក ឬធ្វើការជ្រើសរើស លើកទី១ ។</p> <p>ពេលខ្លះតម្រូវ ឱ្យមានការពិភាក្សា គ្នាបន្ថែមទៀតក្នុងការជ្រើសរើសបេក្ខជននេះ ។</p>

	<p>ប្រធាន ហើយក្រៅពីនោះជាសមាជិក ។</p> <p>អ្នកសម្របសម្រួលចែកបណ្តុំសត្វចម្រុយសន្លឹកដល់សិក្ខាកាមម្នាក់ៗ ។</p> <p>សិក្ខាកាមទាំងអស់សរសេរឈ្មោះមនុស្សម្នាក់ដែលគេពេញចិត្ត ដោយសម្ងាត់រៀងៗខ្លួន ( គឺជាមនុស្សដែលគេយល់ថាសកម្ម ទទួលបានការគោរពរាប់អានពីអ្នកភូមិ មានគំនិតឆ្លែប្រឌិត មានការតាំងចិត្តខ្ពស់ និងជាកំរូល្អដល់អ្នកដទៃ) ។ ដំណើរការនេះត្រូវការពេល ១០ នាទី ។</p> <p>ធ្វើការរាប់សន្លឹកឆ្នោត និង បង្ហាញពីលទ្ធផល ។</p> <p>អ្នកសម្របសម្រួលធ្វើការកត់ត្រាលទ្ធផល ។</p>	
	<p><b>តួនាទី និង ការទទួលខុសត្រូវរបស់សមាជិកក្រុម</b></p> <p>នៅពេលដែលក្រុមធ្វើការជ្រើសរើសប្រធាន អនុប្រធានរួចហើយ អ្នកសម្របសម្រួលបំបែកសិក្ខាកាមជាក្រុមតូច ហើយឱ្យក្រុមនីមួយៗ កំណត់តួនាទី និងការទទួលខុសត្រូវរបស់ក្រុមយុវវ័យ ។ លទ្ធផលដែលចេញពីក្រុមត្រូវបានកត់ត្រាលើផ្ទាំងក្រដាសធំ ដែលអ្នកសម្របសម្រួលបានចែកដល់ក្រុមនីមួយៗ ។</p> <p>បិទចម្លើយដែលលើកឡើងដោយសិក្ខាកាមទាំងអស់នៅលើក្តារខ្សែនដើម្បីធ្វើការពិនិត្យទាំងអស់គ្នា ។ អ្នកសម្របសម្រួលប្រើសំណួរបំផុសរកចំនុចដែលខ្លះខាតដោយផ្អែកលើតារាងខាងក្រោមខ្មុះ ចំនុច (លេខ២) មិនត្រូវបានលើកឡើងក្នុងការពិភាក្សាក្រុមទេ ។ អ្នកសម្របសម្រួលអាចលើកជាសំណួរតើភារកិច្ច (លេខ២) គួជាភារកិច្ចរបស់សមាជិកមួយណា? បន្ទាប់មកឱ្យសិក្ខាកាមអានតួនាទី និងការទទួលខុសត្រូវរបស់ប្រធាន អនុប្រធាន និងសមាជិកនៃក្រុមយុវវ័យឡើងវិញ ។</p> <p>ប្រាប់សិក្ខាកាមថាបញ្ជីឈ្មោះនៃក្រុមយុវវ័យ តួនាទី និងការទទួលខុសត្រូវរបស់ក្រុមនឹងត្រូវកត់ត្រា ហើយប្រគល់ជូនសមាគមយុវជនខ្មែរឥស្លាម និងបិទប្រកាសជាសាធារណៈ ប្រសិនបើ អាចធ្វើទៅបាន ។</p>	<p>សិក្ខាកាមធ្វើការតាមក្រុម ។</p> <p>សិក្ខាកាមឆ្លើយនឹងសំណួរ ។</p> <p>សិក្ខាកាមសួរសំណួរបើមានចម្ងល់ ។</p>



**ឧបសម្ព័ន្ធ ៧:**

**តួនាទី និង ការទទួលខុសត្រូវនៃសមាជិកម្នាក់ៗ ដែលស្ថិតក្នុងក្រុមយុវវ័យ**

**ក្រុមគាំទ្រក្រុមយុវវ័យ**

ផ្តល់ការប្រឹក្សាដល់ក្រុមយុវវ័យ ។

ជួយសម្របសម្រួលដោះស្រាយរាល់បញ្ហាដែលកើតមានឡើង ។

ធ្វើជាប្រធានកិត្តិយស នៃការប្រជុំតាមការអញ្ជើញរបស់ ក្រុមយុវវ័យ ។

ធ្វើជាហិរញ្ញិក ( ក្នុងតំណាក់កាលដំបូង បន្ទាប់មកភារកិច្ចនេះនឹងត្រូវផ្ទេរទៅឱ្យក្រុមយុវវ័យ ) ។

- រក្សាទុកថវិកា ដែលទទួលបានពីសមាគមយុវជនខ្មែរឥស្លាម ។
- ផ្ទេរការទទួលខុសត្រូវក្នុងការទិញសម្ភារឱ្យទៅអនុប្រធាន នៅពេលដែលប្រធានអវត្តមាន ។
- ធ្វើការជាមួយប្រធានដើម្បីរៀបចំសំណុំបែបបទទូទាត់ ដូចជាវិក័យប័ត្រសម្រាប់ដាក់ជូនសមាគមយុវជនខ្មែរឥស្លាម ។

**ប្រធាន**

ទទួលខុសត្រូវលើការសម្របសម្រួលសកម្មភាពការងារដែលទាក់ទងជាមួយ ក្រុមយុវវ័យ

ទំនាក់ទំនងជាមួយក្រុមគាំទ្រក្រុមយុវវ័យ/សមាគមយុវជនខ្មែរឥស្លាម ធ្វើអោយប្រាកដថាមានការជួយគាំ

ទ្រគ្រប់គ្រាន់ដល់ក្រុមយុវវ័យ ។

សហការជាមួយសមាជិកក្រុមយុវវ័យដើម្បីធ្វើការកំណត់បញ្ហា និង ដំណើរការអនុវត្ត និង

កំណត់នូវដំណោះស្រាយដើម្បីឆ្លើយតបទៅនឹងបញ្ហាដែលបានកើតឡើង ។

ជួបប្រជុំជាមួយអាណាព្យាបាលសិស្សដែលបានបោះបង់ការសិក្សា ដើម្បីរកមើលមូលហេតុដែលធ្វើអោយកុមារ

បោះបង់ការសិក្សា ។

រែកមើលតម្លៃសម្ភារដែលត្រូវទិញ( ប្រសិនបើចាំបាច់ ) និង ធ្វើការអនុញ្ញាតរាល់ការទិញទំនិញផ្សេងៗ

ធ្វើការរាយការណ៍ជូនក្រុមគាំទ្រ ក្រុមយុវវ័យ ឬ សមាគមយុវជនខ្មែរឥស្លាមរាងរាល់ខែ ។

ចុះពិនិត្យមើល និង តាងការអនុវត្តសកម្មភាពការងារ ។

រៀបចំការប្រជុំផ្សេងៗ

**អនុប្រធាន**

ទទួលខុសត្រូវនៅពេលដែលប្រធានអវត្តមាន

ទាក់ទងជាមួយនឹង អ្នកតំណាងសមាគមយុវជនខ្មែរឥស្លាម,តំណាងសហគមន៍

សមាជិកក្រុមយុវវ័យដើម្បីធ្វើការកំណត់ កុមារក្នុង, ក្រៅសាលា និង

យុវវ័យក្រៅសាលាដែលត្រូវការជួយឧបត្ថម្ភគាំទ្រពីក្រុមយុវវ័យ ។

ផ្តល់ឈ្មោះអ្នកទាំងនោះ ដល់ប្រធាន

ចូលរួមក្នុងការអនុវត្តសកម្មភាព ដែលបានកំណត់នៅក្នុងផែនការសកម្មភាព ។

**សមាជិក**

ចូលរួមរាល់ការប្រជុំដែលរៀបចំដោយប្រធានក្រុមយុវវ័យ និង សមាគមយុវជនខ្មែរឥស្លាម  
ធ្វើការយ៉ាងជិតស្និទ្ធជាមួយ ប្រធានក្រុមយុវវ័យការកំណត់ កុមារក្នុង ក្រៅសាលា និង យុវវ័យក្រៅសាលាដែល  
ត្រូវការការជួយឧបត្ថម្ភគាំទ្រពីក្រុមយុវវ័យ ។  
ចូលរួមក្នុងការអនុវត្តសកម្មភាព ដែលបានកំណត់នៅក្នុងផែនការសកម្មភាព ។  
ផ្តល់ព័ត៌មានអំពីអ្នកទទួលផលដល់ក្រុមគ្រួសារ  
អាណាព្យាបាលនៃអ្នកទទួលផលទាំងអស់អនុញ្ញាតអោយកុមារចូល រួមធ្វើសកម្មភាពជាមួយក្រុមយុវវ័យ ។  
ផ្តល់សំណូមពរផ្សេងៗដល់ក្រុមយុវវ័យអំពីបទពិសោធដែលគេប្រឈមមុខដើម្បីកែលំអរសកម្មភាពផ្សេងៗ  
រៀបចំបញ្ជីអ្នកទទួលផលដែលបានចូលរួមក្នុងសកម្មភាពនីមួយៗជាមួយក្រុមយុវវ័យ



**ឧបសម្ព័ន្ធ ៨:**

**សិក្ខាសាលា ស្តីពីការលើកផែនការសកម្មភាព**

រយៈពេល	ជំហាន	ប្រធានបទ	ចំណុចដែលនាំមកនូវជោគជ័យ
៥ នាទី		<p><b>ស្វាគមន៍ និងការបង្ហាញពីគោលបំណងនៃសិក្ខាសាលា</b></p> <p>ពន្យល់ថាសិក្ខាកាស ក្នុងសិក្ខាសាលានេះ យើងនឹងធ្វើផែនការដោយមានការចូលរួម ។ នៅពេលបន្ទាប់ពីនេះ ក្រុមយុវវ័យនឹងអនុវត្តផែនការនេះ ដូច្នេះវាជាផែនទី បង្ហាញផ្លូវក្នុងការអនុវត្តសកម្មភាពរបស់យុវវ័យ ។</p>	<p>ផ្តល់ការពន្យល់យ៉ាងខ្លីអំពីPLA ដែលមានន័យថាសកម្មភាពសិក្សាដែលមានការចូលរួម ។</p>
៤៥ នាទី		<p><b>ការបង្ហាញពីបញ្ហាទូទៅ និង ទស្សនៈវិស័យ</b> ( ទស្សនៈសម្រាប់អនាគត )</p> <p>ពន្យល់ថា មុននឹងយើងធ្វើសកម្មភាពអ្វីមួយ យើងគួរតែមានការយល់ច្បាស់ពីស្ថានភាពបច្ចុប្បន្ននៅក្នុងភូមិរបស់យើង ។</p> <p>នៅក្នុងក្រុមធំ ឱ្យសិក្ខាកាសគិតពីបញ្ហាមួយ ឬពីរ ដែលពួកគេយល់ថាជាបញ្ហាជាក់លាក់សម្រាប់ភូមិគេ ( បញ្ហាទាក់ទងនឹងកុមារដែលជួបការលំបាកក្នុងការរៀនសូត្រ ឥរិយាបថរបស់ឪពុកម្តាយ និងកុមារខ្លួនឯង ផ្ទាល់ចំពោះការអប់រំ បញ្ហាដែលទាក់ទងនឹងយុវវ័យក្រៅសាលា និងបញ្ហាផ្សេងទៀតដូចជាអំពើហិង្សាក្នុងគ្រួសារ ការជួញដូរកុមារ ការរាលដាលជំងឺអេដស៍ ជម្ងឺផ្តាសាយបក្សី ការប្រើគ្រឿងញៀន និងបញ្ហាសុខភាពផ្សេងទៀត ជាដើម ។ល។ អ្នកសម្របសម្រួលប្រើរូបភាព ដើម្បីបំផុសគំនិត នៅក្នុងសកម្មភាពនេះ ។ បើមានពេលវេលា ឱ្យសិក្ខាកាសធ្វើការជាក្រុមពី៥-៦នាក់ ពិភាក្សាគ្នារកបញ្ហាដែលមិនទាន់បានលើក ដោយគូររូបភាព ឬសរសេរអក្សរលើប័ណ្ណ ។</p> <p>- ឱ្យពួកគេគិតស្រមៃអំពីការផ្លាស់ប្តូរ នាពេលអនាគត ។</p> <p>ក្រុមនីមួយៗត្រូវគិតថាពួកគេមានពេល៦ខែ ។ពួកគេត្រូវគិតនឹកមើលតើបញ្ហាជាក់លាក់ណាមួយនឹងអាចផ្លាស់ប្តូរទៅជាប្រសើរយ៉ាងណាក្នុងរយៈពេល៦ខែនេះដោយគូរចេញជារូបភាពដើម្បីធ្វើការបង្ហាញពីគំនិតទាំងនោះតំណាងក្រុមនីមួយៗធ្វើការបង្ហាញរូបភាពដោយធ្វើការរៀបរាប់ពីបញ្ហាទាំងឡាយ និង នឹងទស្សនៈសម្រាប់អនាគតរបស់ពួកគេ ( សកម្មភាពនេះ មិនអាចធ្វើបានក្នុងក្រុមតូចឡើយ បើពេលវេលាមិនគ្រប់គ្រាន់ ) ។ បញ្ហាគឺជាអ្វីៗដែលទាក់ទងទៅនឹងកុមារក្នុងសាលា និងកុមារ/យុវវ័យនៅក្រៅសាលា ។</p>	<p>នៅក្នុងសិក្ខាសាលាPLA មួយ តម្រូវឱ្យមានអ្នកសម្របសម្រួលយ៉ាងតិចចំនួន២នាក់ដើម្បីជួយសម្របសម្រួលក្រុមតូចដែលមានគ្នាពី ៩-១០នាក់ ។</p> <p>សមាជិកក្នុងក្រុមគួរតែជាអ្នកធ្លាប់មានទំនាក់ទំនងគ្នាពីមុន ឧៈអ្នករស់នៅជិតខាងគ្នា គូរចូលរួមក្នុងក្រុមពិភាក្សាជាមួយគ្នា ។</p> <p>ត្រូវមានអាហារសម្រន់ ទឹកសម្រាប់សិក្ខាកាសនៅពេលសម្រាក ។ ពុំនោះទេសិក្ខាកាសនឹងហៅហត់ ហើយមិនអាចចូលរួមបានយោបល់បានផុលផុសឡើយ ។</p> <p>រៀបចំអង្គុយលើកន្ទេល ឬកម្រាលផ្ទាល់ជាវិធីមួយល្អដែលសិក្ខាកាសអាចអង្គុយតាមឥរិយាបថដែលគេចង់ ។</p>

-អ្នកសម្របសម្រួលធ្វើការកត់ត្រាបញ្ហា និងការស្រមៃរបស់សិក្ខាកាម ដោយសរសេររបញ្ហាមួយលើបណ្តុំមួយសន្លឹក ។

-អ្នកសម្របសម្រួលធ្វើការបូកសរុប ។ អ្នកសម្របសម្រួលពន្យល់ថា៖ ដោយមានការជួយគាំទ្រពីក្រុមគាំទ្រ នោះក្រុមយុវវ័យនឹងដើរតួនាទី យ៉ាងសំខាន់ គឺជាភ្នាក់ងារក្នុងការធ្វើឱ្យមានការផ្លាស់ប្តូរស្ថានភាព ទាំងនោះ ។

សំគាល់: បណ្តុំទាំងនេះនឹងត្រូវយកទៅប្រើក្នុងសកម្មភាពក្រោយ ។

៣០ នាទី

**ការរៀបចំបណ្តុំទៅតាមប្រភេទ( ការកំណត់អាទិភាពបញ្ហាទាំងឡាយ នៅក្នុងភូមិ)**

-សិក្ខាកាមត្រូវបានបែងចែកជាពីរក្រុម ក្រុមនីមួយៗមានគ្នា ៩-១០ ហើយមានអ្នកសម្របសម្រួលម្នាក់ ។ ក្រុមនីមួយៗមានស្ត្រី និង បុរស ចម្រុះគ្នា ។

-ក្រុមនីមួយៗត្រូវបានទទួលបណ្តុំបញ្ហាមួយសម្រាប់ (សរសេរដោយ អ្នកសម្របសម្រួលផ្នែកលើលទ្ធផលនៃការពិភាក្សាពីមុន) ។ ពួកគេត្រូវ បែងចែកបណ្តុំទាំងនោះជាពីរផ្នែកមួយផ្នែកជាបញ្ហាទាក់ទងនឹងកុមារ ក្នុងសាលា និងមួយផ្នែកទៀតជាបញ្ហារបស់កុមារ/យុវវ័យក្រៅសាលា ។ យកបណ្តុំបញ្ហាទាំងនោះ ទៅបិទលើក្រដាសធំដែលបានបត់ជាពីរ ដែល មួយផ្នែកតាងឱ្យបញ្ហាកុមារនៅក្នុងសាលា និងមួយផ្នែកទៀតតាងបញ្ហា កុមារ/យុវវ័យក្រៅសាលា ។

បន្ទាប់មក ក្រុមនេះចែកចេញជាពីរអនុក្រុមដែលមានគ្នា៤ -៥នាក់ ។ អនុក្រុមមួយ គឺតំណាងបញ្ហាកុមារក្នុងសាលា និង ក្រុម មួយទៀតគឺ តំណាងបញ្ហាកុមារ/យុវវ័យក្រៅសាលាដែលមិនទាន់បានលើកឡើងពីមុន តែវាជាបញ្ហាទូទៅនៅក្នុងភូមិរបស់ពួកគេ ។ ពួកគេអាចគូររូបភាព ឬ សរសេរពីបញ្ហាទាំងនោះក៏បាន ។

អនុក្រុម( ៤-៥) នេះត្រូវបង្ហាញមកក្នុងក្រុមតូច( ៩-១០) ដូចមុនវិញ ។ តំណាងក្រុមនីមួយៗធ្វើការបង្ហាញនូវគំនិតបន្ថែមក្នុងក្រុមនេះ ហើយ គំនិតទាំងនោះត្រូវបានបន្ថែមទៅលើក្រដាសធំ ។ បណ្តុំដែលដូចគ្នាទុក តែមួយ ។

ឧទាហរណ៍:

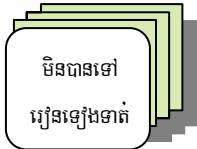

បញ្ហាកុមារក្នុង សាលា	បញ្ហាកុមារ/ យុវ វ័យក្រៅសាលា
<input type="checkbox"/>	<input type="checkbox"/>
<input type="checkbox"/>	<input type="checkbox"/>
<input type="checkbox"/>	
<input type="checkbox"/>	
<input type="checkbox"/>	





	<p>-សិក្ខាកាមត្រូវទទួលបានផ្កាយដែលមានទំហំផ្សេងគ្នា គឺទំហំធំ មធ្យម និងតូច ។ នៅក្នុងក្រុម សហការគ្នាក្នុងការសម្រេចចិត្តថាតើបញ្ហាណាមួយ ដែលកើតមានទូទៅនៅក្នុងភូមិជាងគេ (ដាក់ផ្កាយធំ) មានជាមធ្យម (ដាក់ផ្កាយទំហំ មធ្យម) បញ្ហាដែលកើតមានតិចតួច (ដាក់ផ្កាយតូច) ។</p> <p>-ក្រុមត្រូវជួយគ្នាធ្វើរបៀបនេះ ទាំងបញ្ហាកុមារនៅក្នុងសាលា និង បញ្ហាកុមារ/យុវវ័យនៅក្រៅសាលា ។នៅ ក្នុងក្រុម (៩-១០នាក់) សិក្ខាកាមម្នាក់ៗទទួលទទួលបានគ្រាប់ឡើវិញគ្រាប់ ពួកគេប្រើគ្រាប់ឡើវិញនេះដើម្បីបោះឆ្នោតរើសយកបញ្ហា២ ដែលសំខាន់ ។</p> <p>-នៅក្នុងដំណាក់កាលនេះអ្នកសម្របសម្រួលរំលឹកដល់ក្រុមនីមួយៗថា នៅពេលធ្វើការបោះឆ្នោតជ្រើសរើសនេះ ពួកគេត្រូវគិតថាត្រូវរើសយកបញ្ហាណាដែលអាចដោះស្រាយបានដោយសហគមន៍/ពួកគេដោយសហការជាមួយសមាគមយុវជនខ្មែរឥស្លាមក្នុងគម្រោងដែលត្រូវការថវិកា xx ដុល្លារ ផ្តល់ដោយសមាគមយុវជនខ្មែរឥស្លាម ។ពួកគេធ្វើរបៀបនេះ ទាំងលើបញ្ហាកុមារនៅក្នុងសាលា និងបញ្ហាកុមារ/យុវជន ក្រៅសាលា ។</p> <p><u>សំគាល់:</u> បញ្ហាមួយគឺអាចបោះបានតែឡើវិញមួយគ្រាប់ ក្នុងម្នាក់ ។ បញ្ហាចំនួនពីរដែលប្រឈមមុខដោយក្រុមកុមារក្នុងសាលា និងកុមារ/យុវវ័យក្រៅសាលាត្រូវបានរើសចេញតាមការយល់ឃើញរបស់ក្រុមទាំងពីរ ។</p> <p>តំណាងក្រុមនីមួយៗធ្វើការបង្ហាញការសម្រេចចិត្តដល់ក្រុមធំទាំងមូល ។</p>	<table border="1" data-bbox="1198 235 1490 554"> <tr> <th colspan="2">បញ្ហាកុមារក្នុងសាលា</th> <th colspan="2">បញ្ហាកុមារ/យុវវ័យក្រៅសាលា</th> </tr> <tr> <td><input type="checkbox"/></td> <td>★</td> <td><input type="checkbox"/></td> <td>★</td> </tr> <tr> <td><input type="checkbox"/></td> <td>★</td> <td><input type="checkbox"/></td> <td>★</td> </tr> <tr> <td><input type="checkbox"/></td> <td>★</td> <td></td> <td></td> </tr> <tr> <td><input type="checkbox"/></td> <td>★</td> <td></td> <td></td> </tr> <tr> <td><input type="checkbox"/></td> <td>★</td> <td></td> <td></td> </tr> </table> <table border="1" data-bbox="1198 793 1448 1138"> <tr> <th colspan="2">បញ្ហាកុមារក្នុងសាលា</th> </tr> <tr> <td><input type="checkbox"/></td> <td>★</td> </tr> <tr> <td><input type="checkbox"/></td> <td>★</td> </tr> <tr> <td><input type="checkbox"/></td> <td>★</td> </tr> <tr> <td><input type="checkbox"/></td> <td>★</td> </tr> <tr> <td><input type="checkbox"/></td> <td>★</td> </tr> </table>	បញ្ហាកុមារក្នុងសាលា		បញ្ហាកុមារ/យុវវ័យក្រៅសាលា		<input type="checkbox"/>	★	<input type="checkbox"/>	★	<input type="checkbox"/>	★	<input type="checkbox"/>	★	<input type="checkbox"/>	★			<input type="checkbox"/>	★			<input type="checkbox"/>	★			បញ្ហាកុមារក្នុងសាលា		<input type="checkbox"/>	★	<input type="checkbox"/>	★	<input type="checkbox"/>	★	<input type="checkbox"/>	★	<input type="checkbox"/>	★
បញ្ហាកុមារក្នុងសាលា		បញ្ហាកុមារ/យុវវ័យក្រៅសាលា																																				
<input type="checkbox"/>	★	<input type="checkbox"/>	★																																			
<input type="checkbox"/>	★	<input type="checkbox"/>	★																																			
<input type="checkbox"/>	★																																					
<input type="checkbox"/>	★																																					
<input type="checkbox"/>	★																																					
បញ្ហាកុមារក្នុងសាលា																																						
<input type="checkbox"/>	★																																					
<input type="checkbox"/>	★																																					
<input type="checkbox"/>	★																																					
<input type="checkbox"/>	★																																					
<input type="checkbox"/>	★																																					
<p>៦០ នាទី</p>	<p><b>៣ ដំណោះស្រាយ និង ប្រភពជំនួយ</b></p> <p>-សិក្ខាកាមធ្វើការជាក្រុមដែលមានគ្នាពី ៩-១០នាក់ជាថ្មីម្តងទៀតនៅក្នុងក្រុម (៩-១០នាក់ ) នេះធ្វើការចែកជា២ក្រុមទៀត ដែលមានគ្នាពី ៤ទៅ៥នាក់ ។ ក្រុមមួយត្រូវសុំអោយធ្វើការពិភាក្សាលើបញ្ហា កុមារនៅក្នុងសាលា និងក្រុមតូចមួយទៀត សុំអោយធ្វើការពិភាក្សាលើ បញ្ហាកុមារ/យុវវ័យនៅក្រៅសាលា ។</p> <p>-ក្រុមនីមួយៗបិទបញ្ហាលើក្រដាសធំដែលចែកជា ៣ជួរ ( គឺជួរ បញ្ហា មូលហេតុ និងដំណោះស្រាយ) ។</p> <p>-អ្នកសម្របសម្រួលផ្តល់ក្រដាសស និង ហ្វឺតដល់ក្រុមនីមួយៗ ដើម្បីឱ្យគេ គូរប្រសរសេរពីមូលហេតុនៃបញ្ហា ។</p>	<table border="1" data-bbox="1198 1381 1464 1801"> <thead> <tr> <th>បញ្ហា</th> <th>មូលហេតុ</th> <th>ដំណោះ</th> </tr> </thead> <tbody> <tr> <td></td> <td></td> <td></td> </tr> <tr> <td></td> <td></td> <td></td> </tr> <tr> <td></td> <td></td> <td></td> </tr> <tr> <td></td> <td></td> <td></td> </tr> <tr> <td></td> <td></td> <td></td> </tr> </tbody> </table>	បញ្ហា	មូលហេតុ	ដំណោះ																																	
បញ្ហា	មូលហេតុ	ដំណោះ																																				

	<p>-ក្នុងក្រុមសិក្សាកាមបន្តការពិភាក្សា លើដំណោះស្រាយដោយគួរ ឬសរសេរ ហើយដាក់លើក្រដាសធំសម្រាប់ធ្វើការបូកសរុប ។</p> <p>-ដោយប្រើផ្កាយដើម្បីធ្វើការកំណត់ដំណោះស្រាយដែលគេពេញចិត្ត ហើយ ដែលអាចដោះស្រាយបានតាមរយៈការចូលរួមពីសហគមន៍ ។ (ផ្កាយធំ = បញ្ហាដែលអាចដោះស្រាយបានដោយយុវវ័យ ជាមួយការចូលរួមយ៉ាងខ្លាំង ក្លាពីសហគមន៍ ផ្កាយមធ្យម=បញ្ហាដែលអាចដោះស្រាយបានដោយយុវវ័យ ជាមួយការចូលរួមមួយចំនួនណាមួយពីសហគមន៍ ផ្កាយតូច=បញ្ហាដែល មិនអាចដោះស្រាយបានដោយយុវវ័យ ឬក៏ដោយសហគមន៍បានទេ ។</p> <p>-ដំណោះស្រាយគឺត្រូវនិយាយលំអិត: ធ្វើអ្វី? អ្នកណា? នៅពេលណា? នៅទីណា?និង ធ្វើដូចម្តេច? ។</p> <p>-បន្ទាប់មកក្រុម(៤-៥នាក់) ចូលរួមមកក្រុមដើម(៩-១០នាក់)វិញ ហើយ តំណាងក្រុម(៤-៥នាក់) បង្ហាញគំនិតក្នុងក្រុម(៩-១០នាក់) ហើយធ្វើការ បូកសរុបគំនិតដែលបានព្រមព្រៀងលើក្រដាសធំ ។</p> <p>-ក្រុម(៩-១០នាក់) បង្ហាញបញ្ហា និង ដំណោះស្រាយដល់អង្គសិក្សាសាលា ទាំងមូល ។</p>	<table border="1" data-bbox="1198 394 1464 625"> <tr> <th>បញ្ហា</th> <th>មូលហេតុ</th> <th>ដំណោះ</th> </tr> <tr> <td></td> <td></td> <td>★</td> </tr> <tr> <td></td> <td></td> <td>★</td> </tr> <tr> <td></td> <td></td> <td>★</td> </tr> </table> 	បញ្ហា	មូលហេតុ	ដំណោះ			★			★			★
បញ្ហា	មូលហេតុ	ដំណោះ												
		★												
		★												
		★												

២០នាទី	៤	<p><b>ការប៉ាន់មើលជម្រើសនានា</b></p> <p>-ក្រុមទាំងពីរមករួមគ្នាវិញ ដើម្បីធ្វើការបោះឆ្នោតជ្រើសរើសយក បញ្ហាមួយ របស់កុមារនៅក្នុងសាលា ដែលមានដំណោះស្រាយប្តូរជម្រើស២ និង បញ្ហាមួយ របស់កុមារ/យុវវ័យនៅក្រៅសាលា ដែលមានដំណោះស្រាយប្តូរជម្រើស១ ។</p> <p>ប្រើគ្រាប់សណ្តែកដើម្បីបំពេញទម្រង់ប៉ាន់ស្មាន ដែលមាន ទិដ្ឋភាព ៥ ផ្សេងគ្នា ដូចជា: អស់ថវិកាតិច ប្រើពេលខ្លី លទ្ធភាពអាចធ្វើទៅបាន ការចូលរួមរបស់ សហគមន៍ កុមារ/យុវវ័យងាយរងគ្រោះអាចទទួលផល ។</p> <table border="1" data-bbox="402 1537 1172 1915"> <thead> <tr> <th rowspan="2">បញ្ហា</th> <th rowspan="2">ដំណោះ</th> <th colspan="5">ទិដ្ឋភាព</th> </tr> <tr> <th>១ ថវិកាតិច</th> <th>២ ប្រើពេលខ្លី</th> <th>៣ អាចធ្វើបាន</th> <th>៤ ការចូលរួម</th> <th>៥ កុមារ ទទួលផល</th> </tr> </thead> <tbody> <tr> <td rowspan="3" style="background-color: #007bff; color: white; text-align: center;">■</td> <td>១</td> <td>●●●</td> <td>●●●</td> <td>●●●</td> <td>●●●</td> <td>●●</td> </tr> <tr> <td>២</td> <td>●</td> <td>●●</td> <td>●●</td> <td>●●●</td> <td>●●</td> </tr> <tr> <td>៣</td> <td>●●</td> <td>●●</td> <td>●</td> <td>●●</td> <td>●●</td> </tr> </tbody> </table>	បញ្ហា	ដំណោះ	ទិដ្ឋភាព					១ ថវិកាតិច	២ ប្រើពេលខ្លី	៣ អាចធ្វើបាន	៤ ការចូលរួម	៥ កុមារ ទទួលផល	■	១	●●●	●●●	●●●	●●●	●●	២	●	●●	●●	●●●	●●	៣	●●	●●	●	●●	●●	<p>សិក្សាកាមអង្គុយជារង្វង់លើ កំរាល ។ ផ្ទាំងក្រដាសធំដាក់ចំ កណ្តាលរង្វង់ ដើម្បីងាយស្រួល ក្នុងការពិភាក្សា ។</p>
បញ្ហា	ដំណោះ	ទិដ្ឋភាព																																
		១ ថវិកាតិច	២ ប្រើពេលខ្លី	៣ អាចធ្វើបាន	៤ ការចូលរួម	៥ កុមារ ទទួលផល																												
■	១	●●●	●●●	●●●	●●●	●●																												
	២	●	●●	●●	●●●	●●																												
	៣	●●	●●	●	●●	●●																												

	៤	•	•	••	••	••
	៥	•	••	••	•	•
	១	•	•••			
	២	••	•			

 បញ្ហា របស់កុមារនៅក្នុងសាលា  
 បញ្ហាកុមារ/យុវវ័យនៅក្រៅសាលា  
 ដើម្បីធ្វើការកំណត់វគ្គសិក្សានេះអ្នកសម្របសម្រួលត្រូវធ្វើការពន្យល់យ៉ាងច្បាស់លាស់ដល់ក្រុម លើការបានប្រមាណមើលទិដ្ឋភាពផ្សេងៗ និង ពិសេសលើថវិកាពេលវេលា ប្រសិនបើទិដ្ឋភាពណាមួយដែលយើងពេញចិត្តខ្លាំង ឧ៖ ក្រុមមានការឯកភាពគ្នាថាដំណោះស្រាយទី១ ទិដ្ឋភាពទី១ ប្រើប្រាស់ថវិកាតិច ត្រូវដាក់គ្រាប់សណ្តែក៣គ្រាប់ ចំណែកឯ ដំណោះស្រាយទី១ ទិដ្ឋភាពទី២ ប្រើប្រាស់ពេលវេលា មធ្យម ត្រូវដាក់គ្រាប់សណ្តែកតែ២ ។ ធ្វើការពិភាក្សាពីលទ្ធផល និង សម្រេចចិត្តលើដំណោះស្រាយដែលពេញចិត្តបំផុត  
 - ដំណោះស្រាយ ២ នៃបញ្ហារបស់កុមារនៅក្នុងសាលា ជាមួយ  
 - ដំណោះស្រាយ១នៃបញ្ហារបស់ កុមារ/យុវវ័យនៅក្រៅសាលា

២ម៉ោង

**៥ ការសរសេរផែនការសកម្មភាព**  
 -អ្នកសម្របសម្រួល២នាក់និងជួយធ្វើការសម្របសម្រួលក្រុម២ ដើម្បីសរសេរផែនការសកម្មភាព ។  
 -ជំហាននៃការធ្វើផែនការសកម្មភាព៖ ១) ការដាក់កាលបរិច្ឆេទនៃការសរសេរផែនការ សកម្មភាព ដាក់ឈ្មោះភូមិ ឃុំ ២) បញ្ហា ៣) ជំរើសនានា ៤) ការពិពណ៌នាពីសកម្មភាព ។ សកម្មភាពត្រូវនិយាយលំអិតនិងចាស់លាក់ ( ធ្វើអ្វី អ្នកណាជាអ្នកធ្វើ ហើយអ្នកណាចូលរួម ធ្វើនៅពេលណា ធ្វើនៅទីណា និងធ្វើយ៉ាងដូចម្តេច) និង ៥) ផលវិបាក ។  
 -ការប៉ាន់ប្រមាណមើលតម្លៃនៃសម្ភារ ឬ កំណត់ធនធានក្នុងមូលដ្ឋាន ។  
 -បង្ហាញ ផែនការដល់អង្គសិក្សាសាលាទាំងមូល ។  
 សំគាល់ : ក្រៅពីសិក្សាសាលាធ្វើផែនការ សមាជិកទាំងអស់ត្រូវចូលរួមការប្រជុំ២ដងក្នុងមួយខែ ដោយមានប្រធានក្រុមជាអ្នកដឹកនាំការប្រជុំ ដើម្បីធ្វើការពិនិត្យតាមដានទៅលើការអនុវត្តផែនការ ដោះស្រាយបញ្ហាផ្សេងៗ ដែលកើតមាន ។  
សំគាល់: CIYA ចាត់តាំងអ្នកទទួលបន្ទុកម្នាក់ ដើម្បីតាមពិនិត្យមើលដំណើរការ

សមាជិកនៃ CYG ត្រូវរក្សាផែនការសកម្មភាពនេះទុក ។ មានជម្រើស ៣ដើម្បីអនុវត្តសកម្មភាព ។ សមា ជិក៦-៧ នាក់ ( រួមជាមួយអនុប្រធានម្នាក់) នឹងទទួលខុសត្រូវលើសកម្មភាពសំខាន់ៗហើយការងារលំអិតផ្សេងទៀតត្រូវប្រគល់ឱ្យសមាជិកណាម្នាក់ អាស្រ័យទៅតាមជំនាញ និង ចំណាប់អារម្មណ៍របស់គេ ។

	<p>សកម្មភាព ហើយធ្វើជាអ្នកទំនាក់ទំនងក្នុងការផ្តល់ព័ត៌មានត្រឡប់ មក CIYA វិញ ។ ថវិកាត្រូវទម្លាក់តាមអ្នកទទួលបន្ទុកហើយអនុប្រធាន ដែលទទួលបន្ទុក ហេតុអ្វីអាចបើកប្រាក់ជាមុនខ្លះសម្រាប់ដំណើរការ ។</p>	
--	---	--

**ផែនការសកម្មភាព**

**រៀបចំដោយក្រុមប្រឹក្សា**

ភារកិច្ច:.....

ឃុំ: .....

បញ្ហា	ជំរើស	សកម្មភាព សំរិត	អ្នកណា	នៅពេលណា/ រយៈពេល	នៅទីណា	ធនធាន ឬថវិកា	លទ្ធផលរំពឹងទុក

ឈ្មោះអ្នកចូលរួមធ្វើផែនការ:

១.....

២.....

៣.....

៤.....

៥.....

៦.....

៧.....

៨.....

.....



**ឧបសម្ព័ន្ធ ៩:**

**ទម្រង់ផ្តល់ព័ត៌មានត្រូវបានរបស់ក្រុមយុវវ័យ  
អំពីការចូលរួមក្នុងក្រុមយុវវ័យ**

ការណែនាំ: ទម្រង់នេះត្រូវចែកឱ្យសមាជិកក្រុមយុវវ័យម្នាក់ៗបំពេញរៀងៗខ្លួន បន្ទាប់ពីធ្វើការពន្យល់ម្តងមួយចំណុចៗរួចហើយ ។

១. តើអ្នកយល់ថាកម្មវិធីក្រុមយុវវ័យមានប្រយោជន៍ ឬទេ?  បាទ / ចាស  ទេ

២. តើអ្នកយល់ថា ការចូលរួមជាសមាជិកក្នុងក្រុមយុវវ័យ:

ជាច្រើន	ខ្លះដែរ	ទេគ្មានសោះ	
<input type="checkbox"/>	<input type="checkbox"/>	<input type="checkbox"/>	បានធ្វើអ្វីដែលសប្បាយៗ កម្រិតណា?
<input type="checkbox"/>	<input type="checkbox"/>	<input type="checkbox"/>	បានរៀនសូត្រពីអ្វីមួយថ្មីដែលនិយាយពីការចូលរួមរបស់យុវវ័យ កម្រិតណា?
<input type="checkbox"/>	<input type="checkbox"/>	<input type="checkbox"/>	បានរៀនសូត្រអ្វីដែលថ្មី ដើម្បីអភិវឌ្ឍសមត្ថភាពផ្ទាល់ខ្លួន ហើយចូលរួមសកម្មភាពអភិវឌ្ឍសហគមន៍ កម្រិតណា?
<input type="checkbox"/>	<input type="checkbox"/>	<input type="checkbox"/>	បានទទួលការរាប់អានពីអ្នកដទៃ កម្រិតណា?
<input type="checkbox"/>	<input type="checkbox"/>	<input type="checkbox"/>	មានឱកាសដើម្បីបង្ហាញគំនិតខ្លួនឯងដល់អ្នកដទៃ កម្រិតណា?
<input type="checkbox"/>	<input type="checkbox"/>	<input type="checkbox"/>	បានរួមចំណែកមានយោបល់ និងផ្លាស់ប្តូរបទពិសោធន៍ ក្នុងការប្រជុំនានា កម្រិតណា?
<input type="checkbox"/>	<input type="checkbox"/>	<input type="checkbox"/>	អ្នកដទៃស្តាប់អ្នកកម្រិតណា ពេលអ្នកមានយោបល់?
<input type="checkbox"/>	<input type="checkbox"/>	<input type="checkbox"/>	មានឱកាសជួបជាមួយយុវវ័យផ្សេងទៀតដែលអ្នកមិនធ្លាប់ជួបឬស្និទ្ធិស្នាលពីមុនមក កម្រិតណា?
<input type="checkbox"/>	<input type="checkbox"/>	<input type="checkbox"/>	ដំណើរការក្រុមយុវវ័យទាក់ទាញអ្នកឱ្យចង់ចូលរួមកម្រិតណា? ។

២. តើអ្វីដែលអ្នកចូលចិត្តច្រើនជាងគេបំផុតក្នុងកម្មវិធីនេះ ?

៣. តើអ្វីដែលអ្នកចូលចិត្តតិចតួចបំផុត ក្នុងកម្មវិធីនេះ ?

៤. តើអ្នកគិតថា អ្នកអាចចូលរួមអនុវត្តផែនការសកម្មភាព ដោយប្រើពេលវេលាទំនេររបស់អ្នក ក្នុងរយៈពេល១ម៉ោង ក្នុងមួយថ្ងៃ ហើយពីរបីថ្ងៃក្នុងមួយសប្តាហ៍ (ដូចជាជួយបង្រៀនកុមារនៅតាមភូមិក្បែរៗផ្ទះអ្នក) ដោយស្ម័គ្រចិត្ត និងមិនទាមទារប្រាក់កម្រៃពីកម្មវិធីបានឬទេ?

បាទ  ទេ

៥. តើអ្នកគិតថាអ្វីដែលអាចជួយគាំទ្រដល់អ្នក ដើម្បីឱ្យចូលរួមនៅក្នុងសហគមន៍របស់អ្នក?

- ផ្តល់ឱកាសញឹកញាប់ ក្នុងការចូលរួមការប្រជុំ ឬសិក្ខាសាលា
- បង្កើតក្រុមយុវវ័យ
- ផ្តល់ការហ្វឹកហ្វឺនជំនាញដល់យុវវ័យ
- ផ្សេងៗ (សូមបញ្ជាក់) :.....

<p><u>ការចាប់អារម្មណ៍ទូទៅរបស់យុវវ័យ:</u></p>
--